

みずほけんぽニュース

MIZUHO

2023 no.48 春号

- P.2 【KENPO for all】 理事長挨拶
～早期発見・早期治療の重要性について～
- P.3 令和5年度収入支出予算
- P.4 みずほ健保ホームページをご利用ください！
- P.5 女性がかかるがんの第1位 乳がん
- P.6 柔道整復と健康保険
- P.8 出産育児一時金の増額について／
加入資格を喪失したら保険証の返却を
- P.9 マイナンバーカードを健康保険証として
利用出来るようになりました（任意）／
被扶養者に係る異動の届出について
- P.10 被扶養者の認定要件に『国内居住』が
加わっています
- P.11 2023年度健康診断受診のご案内
- P.15 人間ドック契約医療機関一覧
- P.23 婦人科単独検診契約医療機関一覧
- P.27 胃がん検診 直接契約医療機関一覧
- P.28 みずほなんでも相談室／
健康・こころのオンライン／公告

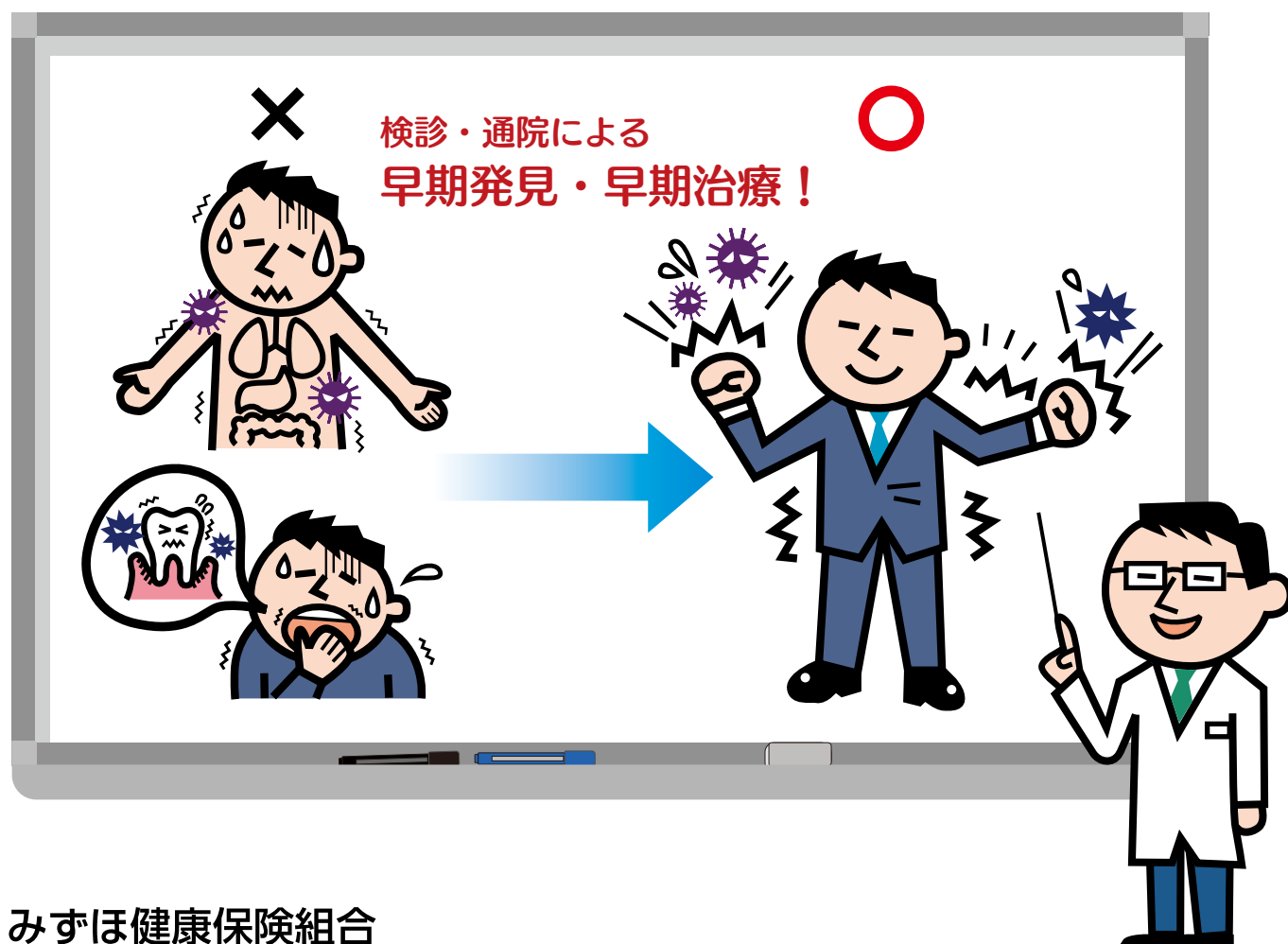

理事長挨拶



みずほ健康保険組合
理事長

人見 誠

～早期発見・早期治療の重要性について～

日頃より当健保の運営にご協力いただき、誠にありがとうございます。

今回は、がん対策と歯周病対策についてご案内いたします。

当健保では、がん対策として、胃がん・大腸がん・乳がん・子宮がん等の検診に対して補助金制度を導入しておりますが、乳がんは、2020年度部位別がん罹患者の中で最も多く、特に40代半ばから罹患される方が急激に増える傾向にあります。

かかる状況を踏まえ当健保では、2023年度に40歳から64歳の女性のうち直近3年間に乳がん検診を全く受診されていない方に「婦人科検診＜乳がん検診＞のご案内」をお送りし、乳がん検診を受診していただくようご案内する予定です。

乳がんは、早期で発見した場合の5年生存率が90%以上であり、早期で発見し治療を開始することがとても重要です。最近乳がん検診を受診されていない方は是非とも乳がん検診を受診していただくことをお勧め致します。

次に歯周病対策についてご案内します。当健保では、歯周病の早期発見・早期治療にも力を入れていきます。具体的には、現在、35歳の被保険者・被扶養配偶者の方にキットとアプリを活用した「かんたん歯科チェック」をご案内していますが、「かんたん歯科チェック」の回答内容から歯周病の可能性があると思われる方に2023年度に「歯科受診勧奨のご案内」をお送りします。現在当健保加入者の40歳以上の方の半数以上が歯周病を罹患されていますが、歯周病は、糖尿病や冠動脈疾患等多くの生活習慣病と関連があり歯周病の予防・治療を行うことで全身の様々な病気リスクを下げる事が可能です。

最後に、初期の生活習慣病は特に自覚症状がないことが多いため、いつの間にか病気が進行してしまう可能性があります。そのため、定期的に健診を受けて早期に発見し治療にあたる事が何より重要です。組合員の皆さまにおかれましては、各種健診補助制度も適宜ご活用いただき、引き続きご自身の健康維持・増進に取り組んでいただきますようお願い申し上げます。

令和
5
年度

収入支出予算



●予算の基礎数値

被保険者数	65,510人
平均標準報酬月額	*489,875円
健康保険料率	79.00%
一般保険料率	77.65%
調整保険料率	1.35%
介護保険料率	16.80%

*平均標準報酬月額とは総標準報酬月額を被保険者数で割ったもの

去る2月20日、みずほ健康保険組合の組合会が開催され、令和5年度事業計画と収支予算が可決されましたのでお知らせします。

令和5年度予算は、健康保険収入が前年度決算見込とほぼ同額が見込まれます。一方、支出では保険給付費が増加、高齢者医療への納付金は前年度の一時的な減少の反動から大幅に増加し、172億円となりました。なお、健康保険料率は据え置きといたします。

この高齢者医療への納付金は、特定健診・特定保健指導の実施率等で加算・減算される仕組みがあります。毎年の健診受診、また対象となった方は必ず保健指導を受けるようお願い申し上げます。

みずほ健保では厚労省が進めるデータヘルス計画に基づき、より効果的・効率的な保健事業に取り組み、皆様の健康維持・増進と、将来的な保険給付費の増加抑制に努めてまいります。

介護保険については、国に代わって介護保険料を徴収し納付しております。介護保険料率についても据え置きといたします。

令和5年度 予算概要表

一般勘定

●収入 単位：百万円

項目	令和4年度 決算見込額	令和5年度 予算額	増減
健康保険収入（保険料等）	38,841	39,008	167
調整保険料収入	686	695	9
繰入金	49	2,035	1,986
国庫補助金収入	536	41	-495
診療所収入	819	833	15
財政調整事業交付金	328	427	99
雑収入	40	20	-20
収入合計	41,299	43,059	1,760

項目	令和4年度 決算見込額	令和5年度 予算額	増減
実体収入 (収入合計－別積繰入)	41,299	41,098	-202
実体支出 (支出合計－予備費)	38,572	41,392	2,820
実体収支差額	2,727	-294	-3,021

項目	令和4年度末 残高見込額	令和5年度末 残高見込額	増減
準備金残高	8,926	8,926	0
別途積立金残高	32,005	31,711	-294

※四捨五入の関係により差異あり。

●支出 単位：百万円

項目	令和4年度 決算見込額	令和5年度 予算額	増減
事務所費	388	450	62
保険給付費	19,806	20,163	357
法定給付費	18,867	19,203	336
付加給付費	939	960	21
納付金	15,313	17,169	1,856
保健事業費	1,066	1,221	155
営繕費	0	5	5
診療所費	1,239	1,514	275
財政調整事業抛出金	669	695	26
その他（還付金・積立金等）	91	175	84
予備費	0	1,667	1,667
支出合計	38,572	43,059	4,487

収支差引	2,727	0	—
------	-------	---	---



介護勘定

●収入 単位：百万円

項目	令和4年度 決算見込額	令和5年度 予算額	増減
介護保険収入	5,160	5,020	-140
繰越金	160	250	90
雑収入	0	0	0
収入合計	5,320	5,270	-50

※四捨五入の関係により差異あり。

●支出 単位：百万円

項目	令和4年度 決算見込額	令和5年度 予算額	増減
介護納付金	5,063	5,006	-57
還付金	2	5	3
予備費	0	259	259
支出合計	5,066	5,270	204

収支差引	254	0	—
------	-----	---	---

みずほ健保ホームページをご利用ください!

みずほ健康保険組合 検索

<https://www.mizuho-kenpo.or.jp>

健康保険は、病気やケガ、出産や死亡といった事態に備える公的な医療保険制度です。

みずほ健保からのお知らせや手続き方法など、皆様の健康づくりに役立つ情報を掲載しておりますので、ご利用ください。



各種手続きに必要な書類や申請方法をすぐに探し出すことができます。

目的のページへワンクリックでたどり着けます。

けんぽニュースはここから閲覧できます。

バナーをクリックすれば医療機関でかかった医療費がすぐに確認できます。

○ サイト閲覧はログインをしてから

○ スマホ・タブレットにも対応してます

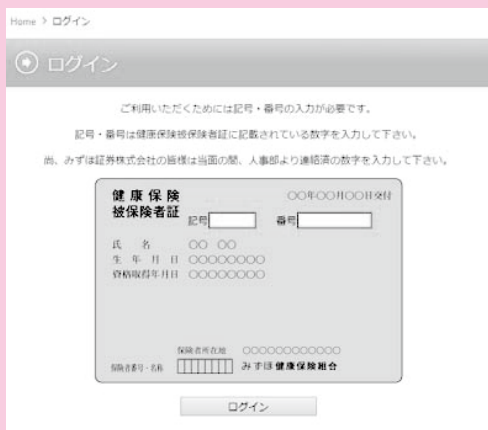

保険証番号の記号・番号を半角で入力ください。
※みずほ証券の社員の方は、人事部から連絡のあった記号・番号を入力ください。



外出先でもサイトの閲覧が可能です。



<https://www.mizuho-kenpo.or.jp>



女性がかかる がんの第1位 乳がん

乳がんは乳腺にできるがんのことです。乳がん検診は、受診により死亡率減少の効果が認められており、国が推奨するがん検診の1つです。



乳がんってどのくらいの人になるの？

日本人女性のうち乳がんになる確率は9人に1人とされ、みずほ健保の加入者の方がかかるがんで最も多いのが乳がんです。

特に45歳から乳がんにかかる方が急増しています。かかる人が増えてくる40歳以降、定期的に検診を受診することが重要です。



でも検診で見つかるのがこわいなあ。いざとなったら病院に行けばいいのかと思って…

乳がんは他のがんと比較して、**早期発見・治療**により完治が望める病気です。自覚症状がなくても定期的に検診を受けましょう。

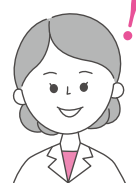

乳がん検査には下記の2種類があります。
みずほ健保では婦人科検診費用の補助制度がありますので、ぜひ活用してくださいね。
詳しくは本誌P.13へ！

〈みずほ健保〉乳がん罹患率年齢別分布

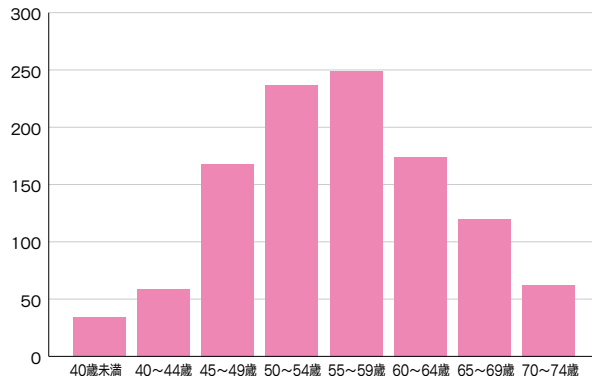

乳がんの臨床進行別5年相対生存率* (1993～2011年診断例)

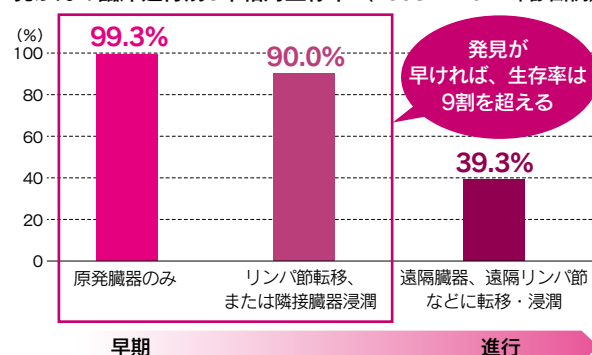

*相対生存率：がんと診断された場合に治療でどのくらい生命を救えるかを示す指標

※出典：全国がん罹患モニタリング集計 2009-2011年生存率報告(国立研究開発法人国立がん研究センターがん対策情報センター, 2020)
独立行政法人国立がん研究センターがん研究開発費「地域がん登録精度向上と活用に関する研究」平成22年度報告書

マンモグラフィ検査

乳房をプラスチックの板で挟んでX線撮影する検査です。国は40歳以上の女性に対し2年に1回受けることを推奨しています。年齢や乳腺量により、詳細な診断が難しいことがあります。X線を使うため、妊娠中は受けられません。

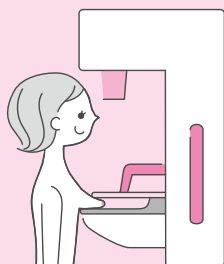

乳房超音波検査

乳房に超音波をあてる検査です。乳腺量の多い方や若年の方でもしこりなどを見つけやすく、マンモグラフィ検査に加えて受けることで発見率が高まります。X線を使わないため、妊娠の可能性のある方でも受けられます。



みずほ健保では、2023年度に乳がん検診を3年間未受診の方*に受診のご案内をお送りする予定です。

*みずほ健保の補助制度を利用されていない方

接骨院の施術には保険適用になる施術とされない施術があります。

保険適用となる施術

(外傷性が明らかな負傷)

●負傷原因がはっきりしている、下記の外傷性の負傷で慢性に至っていないものに限られます。

- 骨折
- 脱臼
- ひび(不全骨折)
- ねんざ
- 打撲
- 肉離れ(挫傷)



※内科的原因による疾患は含まれません。
※骨折・ひび・脱臼は、応急手当の場合を除き医師の同意が必要です。
※骨・腱・筋・関節・靭帯などのケガが保険適用となります。

自費となる施術

(病気による痛み、原因不明の痛み)

- 慢性に至った外傷性の負傷
- 日常生活による単なる疲れや肩こり
- 単なる加齢からの痛み
- スポーツなどによる肉体疲労
- 脳疾患などの後遺症
- リウマチ・関節炎などの痛み
- 保険適用となる施術であっても同一部位について医療機関の治療を受けながら、同時に接骨院の施術を受けている場合
- 通勤中や勤務中の負傷
(健康保険ではなく労災保険の適用)

- 接骨院で保険適用となる施術と判断されても、健保組合が厚生労働省の通知に基づく審査により自費となる施術と判断した場合は、施術費用の全額が自己負担となります。
- 長期にわたる施術を受けているなどの患者には健保組合からの照会が行われます。

保険適用となる施術を受けた場合は健保組合への療養費支給申請手続き(署名)が必要です。

あなたに代わって
柔道整復師が請求します。
申請内容をきちんと
確認して署名を!!

署名のチェックポイント

- ✓ 申請書には保険適用と説明をうけた負傷名のみが記載されているか確認しましょう。
- ✓ 申請書は暦月ごとに申請されますので、その月に接骨院へ通院した日の確認もしましょう。
- ✓ 代理署名は例えば手を負傷して筆記具が持てない場合などに限られ、その際は代理署名を確認して押印しましょう(印鑑をご用意ください)。



柔道整復施術療養費支給申請の手続き【受領委任払い】



医療費のお知らせは必ず内容をチェック!

チェックのポイント



いつ? 誰が?

どこへ? (〇〇医院など)

何日、何回?

いくら? (本人の負担額・健保組合の負担額)

内容に心当たりがない、不明点がある場合は、健保組合までご連絡ください。

健保組合では、医療機関などにかかった方へ医療費のお知らせを通知しています。領収証と照らし合わせて、必ず内容をご確認ください。

※名称や発行方法(郵送やwebなど)は健保組合ごとに異なります。

医療費の
支払いのための
患者照会に
ご協力ください。



みなさんのお給料から支払われている健康保険料を大切に使うため、健保組合では、接骨院などの療養費給付の適正化に取り組んでいます。

2019年1月作成

出産にかかる費用の負担の軽減のため支給されている出産育児一時金ですが、少子化対策として、現行の1児につき42万円が、2023年4月1日以降の出産から50万円に引き上げられる予定です。

「出産」とは、妊娠85日以上をいい、生産・死産・流産の別を問いません。また、出生児が2人以上のときは、その数だけ倍数加算されます。

産科医療補償制度の加算対象となる出産の場合

- 現行：42万円(40.8万円+加算額1.2万円)
- 4月から：50万円(48.8万円+加算額1.2万円)

産科医療補償制度の加算対象外の出産の場合

- 現行：40.8万円
- 4月から：48.8万円

加入資格を喪失したら 保険証の返却を

退職などによりみずほ健保の被保険者、就職などで被扶養者の加入資格がなくなったときは、保険証をみずほ健保に返却しなければなりません。みずほ健保の保険証は、みずほ健保に加入している間のみ使用することができます。

返却をせずに保険証を使った場合、無資格受診になりますので、後日、医療費の返還請求を行います。

資格喪失後「みずほ健保の保険証」は使えません！

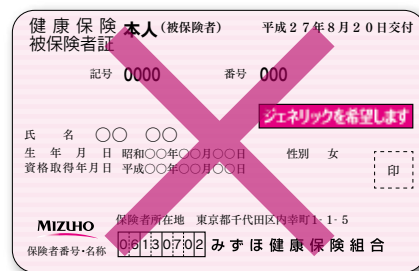

保険証は資格喪失後、5日以内に返却を

被保険者が資格を喪失すると、被扶養者のご家族も保険証を使えなくなります。保険証はまとめてご返却いただきますようご協力をお願いします。

健康保険高齢受給者証や健康保険限度額適用認定証等がお手元にある場合は保険証と併せてご返却ください。

【ご返却先】

MHFG、MHBK、MHTB、MHRT、その他の会社…事業主（勤務先）経由でご返却ください。（被扶養者の手続きについては次頁の表をご参照ください。）

任意継続被保険者・特例退職被保険者の方も、資格喪失後5日以内にご返却が必要です。該当の方は直接みずほ健保にご返却ください。

健康保険法施行規則で、被保険者は「資格喪失後5日以内に保険証を返却する」ように、事業主は「遅滞なく保険証を回収して健保（保険者）に返納する」ように定められています。

2021年10月からスタートしたオンライン資格確認（受診者の保険証やマイナンバーカードにより医療機関等が最新の資格情報を確認できる仕組み）の実効性を確保するためにも、法令に沿った保険証の返却・回収が必須となりますので、ご協力をお願いします。

マイナンバーカードを健康保険証として 利用出来るようになりました（任意）

2021年10月より、医療機関等での準備が整い次第、マイナンバーカードを健康保険証として利用できるようになりました。

政府はマイナンバーカードと健康保険証の一体化を進め、2024年秋に保険証の廃止を目指す方針ですが、現状、医療機関等により利用開始できる時期が異なっています。

マイナンバーカードを保険証として利用できる医療機関等については、厚生労働省のホームページで順次公開されますが、医療機関側での体制が整うまでの間は、当面、現在ご利用の健康保険証もあわせてご持参ください。

●マイナンバーカードを健康保険証として利用するためには、マイナポータルからの申込みが必要です。

●詳細はマイナポータルHP（[マイナポータル](#) [検索](#)）
または以下のフリーダイヤルへお問い合わせください。

※マイナンバー総合フリーダイヤル
0120-95-0178

※マイナンバーカードの健康保険証利用（マイナポータル）
https://myna.go.jp/html/hokenshoriyou_top.html

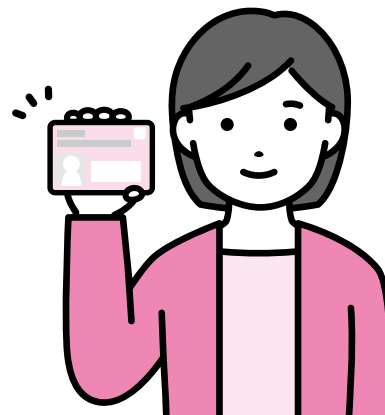

被扶養者に係る異動の届出について

就職（パート・派遣先等での健保加入を含む^{※1}）、結婚、離婚、死亡などの異動があった場合や被扶養者の年間収入が130万円（60歳以上または厚生年金保険法による障害厚生年金の受給要件に該当する程度の障がい者である場合は180万円）以上となる場合など、被扶養者に変更があった場合は、お手続きが必要です。

※1 年収130万円未満であっても、短時間労働者に対する社会保険の適用拡大の要件に当てはまる方は被扶養者とはならず、自身で健康保険・厚生年金保険に加入することになりますので、みずほ健保の被扶養者からの削除手続きが必要です。

下記をご参照の上、書類を事業主（勤務先）経由でご提出ください。（任意継続被保険者、特例退職被保険者の方は、直接、みずほ健保にご送付ください。）

主な変更理由	提出書類	提出期限
子どもなどが就職した	①被保険者・被扶養者変更届 ^{※2} ②就職（パート・派遣等）先の保険証コピー ③該当ご家族のみずほ健保の保険証	事由発生日から 5日以内
配偶者などがパート・派遣先等で健保に加入した		
子どもが結婚した	①被保険者・被扶養者変更届 ^{※2} ②該当ご家族のみずほ健保の保険証	
離婚した	①被保険者・被扶養者変更届 ^{※2} ②離婚日が確認できる書類のコピー ③該当ご家族のみずほ健保の保険証	
国内居住要件非該当	①被保険者・被扶養者変更届 ^{※2} ②該当ご家族のみずほ健保の保険証 ※状況に応じて書類の提出を求めることがありますので予めご了承ください。	

※2 「被保険者・被扶養者変更届」は、みずほ健保ホームページから印刷することができます。

また、MHFG、MHBK、MHTB、MHRT（共通プラットフォーム人事制度利用者）所属の方はCOMPASからも印刷可能です。

「新規申請」⇒（給与・税金・社会保険関連）「健康保険」⇒「被保険者・被扶養者変更届」

被扶養者の認定要件に『国内居住』が加わっています

2020年4月から被扶養者認定の要件が見直され被扶養者になれる条件に「国内に住所を有していること」が加わりました。このため、被扶養者が国内に居住していない（住民票が日本国内にない）場合は、被扶養者の資格要件を満たしませんのでご注意ください。

なお、下記Aのケースは例外となります。

また、外国籍の被扶養者で日本国内に住所を有していても、日本に滞在する目的（ビザ）が下記Bに該当する場合、被扶養者となることができません。

<該当の方がいる場合、お手続きについて下記までお問合せください>

MHFG、MHBK、MHTB、MHRT（共通プラットフォーム人事制度利用者）の方 → みずほ健保 中核会社担当者まで

上記以外の事業所の方 → 各事業所の人事・総務等健保担当窓口まで

任意継続被保険者・特例退職被保険者の方 → みずほ健保 任意継続・特例退職担当者まで

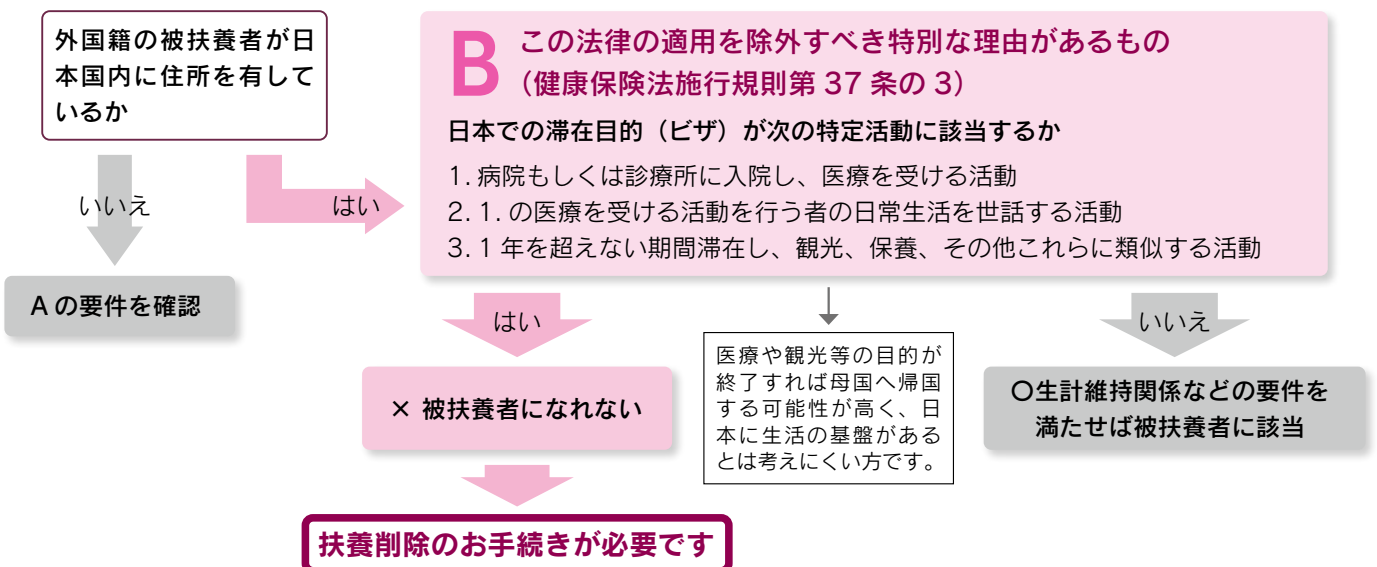
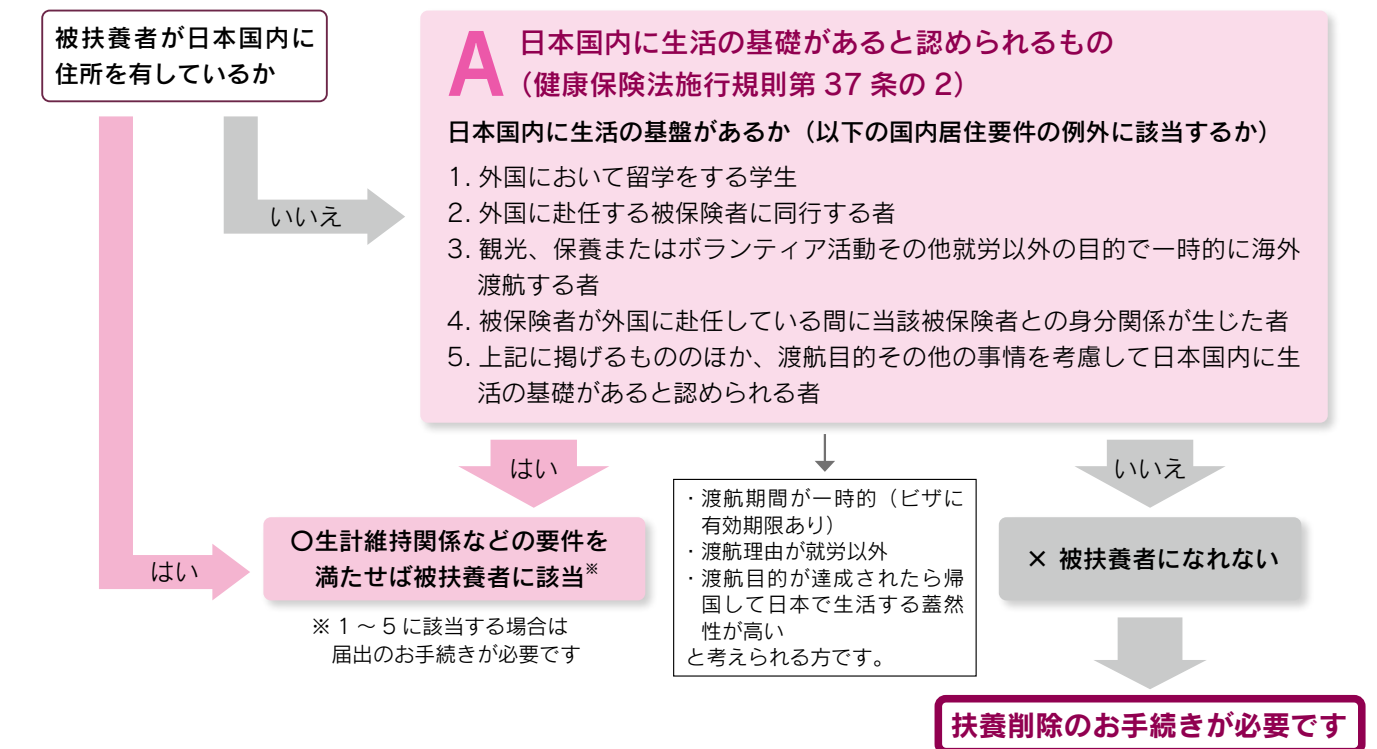

2023 年度

健康診断受診のご案内

健康診断の選択について

一 般 在 職 被 保 険 者 事業主が行う定期健康診断を受診してください。

一 般 被 扶 養 者
任 継 ・ 特 退 被 保 険 者
任 継 ・ 特 退 被 扶 養 者

「けんぽ共同健診」がお勧めです。

「巡回型」と「施設型」があり、一般の人間ドックと比較しても遜色のない内容になっております。婦人科検診や前立腺がん検査を同時受診できるほか、オプション検査の追加受診も可能です。

特に「巡回型」は、近隣の公共施設を健診会場とし 90 分程度の短時間で終了するのでお勧めです。

「巡回型」は「施設型」より健診費用が安価なため、2,000 円を限度にオプション検査費用を補助します。

「巡回型」のオプション検査は腹部エコー、骨密度検査です。

また、「巡回型」では婦人科検診・前立腺がん検査の自己負担も発生しません。

「施設型」で各種オプション検査を追加受診すると、自己負担金が 20,000 円を超えるケースがありますので、その場合は、人間ドック（満 30 歳以上）をお勧めいたします。

※パート勤務先等で健康診断を受けた方は、健診結果票（写）をみずほ健保へご提出頂く必要がございます。提出方法につきましてはみずほ健保ホームページをご確認ください。

補助金支給対象となる健診の概要（詳細は次ページ以降をご覧ください。）

対象者	健 診		受診資格	自己負担額	補助限度額	補助回数
一 般 在 職 被 保 険 者	人間ドック	いずれか選択 ※ 1	満 30 歳以上	20,000 円+ 補助超過分	42,000 円	年度内に 1 回
	脳ドック					
	胃がん検診 (内視鏡検査)		胃がんリスク検診結果登録者 ※ 3	補助超過分	20,000 円	
	婦人科検診	女性	補助超過分	10,000 円	年度内に 1 回	
	胃がんリスク検診 (ABC 検診)	胃がんリスク検診結果を健保に未登録の方	補助超過分	5,000 円	健保加入後 1 回のみ	
一 般 被 扶 養 者 任 継 ・ 特 退 被 保 険 者	けんぽ 共同健診	巡回型	被保険者及び被扶養配偶者は全員 配偶者以外の被扶養者は満 30 歳以上	オプションは 自己負担有	標準項目は 全額健保負担	年度内に 1 回
		施設型				
	人間ドック	いずれか 選択 ※ 1・※ 2	満 30 歳以上	20,000 円+ 補助超過分	42,000 円	
	脳ドック					
	胃がん検診 (内視鏡検査)		胃がんリスク検診結果登録者 ※ 3	補助超過分	20,000 円	
	婦人科検診	女性	補助超過分	10,000 円	年度内に 1 回	
胃がんリスク検診 (ABC 検診)	胃がんリスク検診結果を健保に未登録の方 (就学者は除く)	補助超過分	5,000 円	健保加入後 1 回のみ		

※ 1 同一年度内に重複受診はできません。

※ 2 「けんぽ共同健診」のオプション項目として胃部内視鏡検査が補助の対象となるのは、胃がんリスク検診結果登録者のみとなります。また、「巡回型」では胃部内視鏡検査は受診できないため、別途胃がん検診を受診してください。

※ 3 登録状況については、MY HEALTH WEB でご確認ください。

健診に関するお問い合わせは

保健事業グループ

03-6626-2744 まで

〈参考〉検査項目比較表（胃がん検診、婦人科検診の項目を除く）

	検査項目	関連疾病等	けんぽ共同健診		みずほ銀行の 定期健康診断	人間ドック (人間ドック学会)
			巡回型	施設型		
身体計測・生理検査	身長・体重・BMI	メタボ判定	○	○	○	○
	腹囲	メタボ判定	○	○	○※3	○
	肥満度	メタボ判定				○
	血圧	高血圧、動脈硬化等	○	○	○	○
	心電図	不整脈、心肥大、心筋梗塞等	○	○	○※3	○
	心拍数					○
	視力・聴力	中耳炎、難聴等	○	○	○	○
	眼底・眼圧	黄斑変性、網膜症、緑内障等				○
	呼吸機能	COPD(慢性閉塞性肺疾患)				○
X線等	胸部X線	肺結核、肺炎、肺がん等	○	○	○	○
	腹部超音波(エコー)	肝臓、胆嚢、膵臓、腎臓の疾病	OP※1	OP	40・45・50・55・60歳	○
血液	総蛋白(TP)	慢性肝炎、肝硬変等	○			○
	アルブミン	栄養障害、肝硬変等				○
	クレアチニン	腎炎、腎機能障害等	○	○	○	○
	eGFR	慢性腎臓病(CKD)	△※2	△※2	○	○
	尿酸(UA)	高尿酸血症、痛風、腎不全等	○	○	○	○
	尿素窒素(BUN)	腎機能障害、高たんぱく食等	○	○		
	総コレステロール	高コレステロール血症、動脈硬化等	○	○		○
	中性脂肪(TG)	脂質異常症、動脈硬化等	○	○	35歳以上	○
	LDL・HDLコレステロール	脂質異常症、動脈硬化等	○	○	○	○
	総ビリルビン	肝炎、肝臓がん、閉塞性黄疸等				○
	AST(GOT)・ALT(GPT)	急性肝炎、慢性肝炎、脂肪肝、肝硬変等	○	○	○	○
	γ-GT(γ-GTP)	アルコール性肝障害、脂肪肝等	○	○	○	○
	ALP	閉塞性黄疸、胆管炎、脂肪肝等				○
	赤血球数(RBC)	多血症、貧血等	○	○	○	○
	白血球数(WBC)	細菌感染、がん、白血病、膠原病等	○	○	○	○
	血色素(ヘモグロビン)	多血症、貧血等	○	○	○	○
	ヘマトクリット	多血症、貧血、脱水症状等	○	○	○	○
	血小板数(PLT)	血小板血症、鉄欠乏性貧血等	○	○	○	○
	MCV・MCH・MCHC	貧血等	○	○	○	○
	CRP	リウマチ、細菌感染等				○
空腹時血糖	糖尿病等	○	○	35歳以上	○	
随時血糖	糖尿病等			34歳以下		
HbA1c	糖尿病、腎不全等	○	○	○	○	
ABC検診	胃がん発症リスク	OP※4	OP※4	未実施者		
PSA(腫瘍マーカー)	前立腺がん	OP※5	OP※5			
尿	尿糖	糖尿病、腎性糖尿等	○	○	○	○
	尿蛋白	糸球体腎炎、糖尿病性腎症等	○	○	○	○
	尿潜血	糸球体腎炎、膀胱炎、尿路結石等	○	○	○	○
	ウロビリノーゲン	肝臓障害、溶血性貧血等	○	○		
	尿沈渣	腎臓・尿路の炎症・結石・腫瘍等			35歳以上	○
便	便潜血2日法	大腸がん、大腸ポリープ等	40歳以上	40歳以上	40歳以上	○
他	骨密度	骨粗しょう症	OP※1	OP		
	問診		○	○	○	○

※1 巡回型では、この2項目のオプション検査費用総額のうち2,000円を限度に健保が補助。

※2 eGFRはクレアチニン値と年齢・性別により算出され、MY HEALTH WEBで結果を確認することができます。

※3 医師の判断により検査を省略する場合があります。

※4 胃がんリスク管理区分未登録者が対象。巡回型は自己負担なし、施設型は5,000円を限度に健保が補助。

※5 55歳以上の男性が対象。巡回型は自己負担なし、施設型は2,000円を限度に健保が補助。

◎人間ドックは健診機関によって検査内容が異なる場合がありますので、オプション等を含め希望される検査がある場合は事前に健診機関に詳細をご確認ください。



受診及び補助金支給申請方法



人間ドック

①契約医療機関で受診する場合…原則、申請は不要

- ・契約医療機関に直接お申込みください。(契約医療機関については、本誌 15 ページ以降またはみずほ健保ホームページでご確認ください)
- ・お申込みの際は「みずほ健保の補助を利用したい」旨と、保険証の記号と番号をお伝えください。
- ・窓口で自己負担額 20,000 円をお支払いください。また、検査費用総額(オプション検査料金を含む)が 62,000 円を超えた場合は、補助超過分(補助上限 42,000 円)を併せて窓口でお支払いください。
- ・受診日当日の窓口支払額については、医療機関に直接ご確認ください。

②契約医療機関以外で受診する場合…申請が必要

- ・特定健診が実施可能な医療機関に直接お申込みください。
- ・検査費用総額を窓口で支払い、領収書を受領してください。
- ・補助対象となる人間ドックは、身体全体の健康状態をチェックするものです。身体の一部に比重を置いたドック(PET 検診、肺ドック、心臓ドック等)や単独検査等、人間ドックとしての項目(※詳細は本誌 12 ページ)を満たしていない場合は補助対象外となります。

申請方法

申請書類一式をそろえ、みずほ健保宛にご申請ください。

申請書類:「人間ドック補助金支給申請書その1」「人間ドック補助金支給申請書その2(40歳未満は不要)」「受診項目すべての検査結果票(写)」「領収書(原本)」「明細書がある場合は、明細書の原本も必要」

注意事項

人間ドックと婦人科検診を同時受診した場合、申請は人間ドックと婦人科それぞれで必要となります。また、婦人科の明確なオプション料金(領収書または明細書への明記)が必要です。明確な料金がわからない場合(人間ドック費用に含まれる等)は、人間ドック補助金制度のみの適用となりますのでご注意ください。

胃部内視鏡検査実施時の胃組織検査(生検)費用は、補助対象外です。



脳ドック

- ・医療機関に直接お申込みください。(脳ドック単独での契約医療機関はありません)
- ・検査費用総額を窓口で支払い、領収書を受領してください。

申請方法

「脳ドック補助金支給申請書」に「領収書(原本)」を貼付し、みずほ健保宛にご申請ください。

注意事項

同一年度内に人間ドック・胃がん検診を重複して補助できませんが、人間ドックのオプションとして脳ドックを同時受診することは可能です。この場合は、人間ドック補助金制度の適用となります。



婦人科検診

①けんぽ共同健診のオプションとして同時受診する場合…申請は不要

被扶養者、任継、特退の方はこちらがお勧めです。

- ・巡回型は自己負担がありません。施設型は、補助超過分を窓口でお支払いください。
- ・婦人科検診の補助は、同一年度内 1 回のみですので、複数日・複数機関で受診の際はご注意ください。

②契約医療機関で受診する場合…原則、申請は不要

- ・契約医療機関に直接お申込みください。(契約医療機関については、本誌 23 ページ以降またはみずほ健保ホームページでご確認ください)
- ・お申込みの際は「みずほ健保の補助を利用したい」旨と、保険証の記号と番号をお伝えください。
- ・補助超過分(補助上限 10,000 円)は窓口でお支払いください。
- ・婦人科検診の補助は、同一年度内 1 回のみですので、複数日・複数機関で受診の際はご注意ください。

③契約医療機関以外で受診する場合…申請が必要

- ・医療機関に直接お申込みください。
- ・受診日当日は「婦人科検診受診票兼補助金支給申請書」を持参し、医療機関より受診項目欄に記入を受けてください。(または受診項目がわかる明細書を受領してください) 補助対象は申請書に記載されている項目のみです。
- ・窓口で検査費用総額を支払い、領収書を受領してください。
- ・婦人科検診の補助は、同一年度内 1 回のみですので、複数日・複数機関で受診の際はご注意ください。

申請方法

- ・「婦人科検診受診票兼補助金支給申請書」に「領収書(原本)」「(明細がある場合は、明細書の原本も必要)」を貼付し、みずほ健保宛にご申請ください。
- ・市区町村のがん検診費用を申請する場合は料金が明記されているものを添付してください。(例:がん検診案内文書、市区町村のホームページ)等

注意事項

人間ドックと同時受診した場合、婦人科項目の明確なオプション料金(領収書または明細書への明記)が必要です。明確な料金がわからない場合(人間ドック費用に含まれる等)は、人間ドック補助金制度のみの適用となりますのでご注意ください。

けんぽ共同健診（巡回型、施設型）…健保への申請は不要

受診申込 予約する場合は、みずほ健保のホームページをご覧ください。

受診

- ◆受診票、健康保険証、検体容器を持参の上ご受診ください。
- ◆標準コース費用は全額みずほ健保が負担します。ただし、オプション検査項目によっては自己負担が発生する場合があります。確認の上ご受診ください。
(自己負担された検査については補助金支給対象外となります。)

➤ オプション検査の追加受診が可能です。巡回型の場合、オプション検査費用の補助もあります。

詳細については、みずほ健保のホームページをご覧ください。

➤ 婦人科検診を同時に受診することができ、婦人科検診補助金支給申請も不要です。

なお、婦人科検診を同時受診した場合、同一年度内にその他の医療機関で受診した婦人科検診分は補助対象外となりますのでご注意ください。

➤ 「人間ドック」「脳ドック」と同一年度内に重複して受診することはできません。

※みずほ健保は複数の健康保険組合が共同で運用する「けんぽ共同健診」に参加しており、健診業務、受診勧奨等を㈱イーウェルへ委託しております。

胃がんリスク検診（ABC検診）

◎補助金支給は、当健保加入中1回のみです。

◎在職被保険者の方は、事業所が実施する定期健康診断で受診済みの場合がありますのでご注意ください。

受診・申請方法

①「けんぽ共同健診」のオプション検査として受診の場合…申請は不要

胃がんリスク検診結果は自動で登録されます。

②人間ドックのオプション検査として受診の場合…申請が必要

◎契約医療機関で受診した場合であっても

胃がんリスク検診（ABC検診）費用については人間ドック費用に含めず全額を窓口でお支払いください。

「胃がんリスク検診受診票兼補助金支給申請書」に医療機関の証明を受け、結果票（写）を添付してみずほ健保宛にご申請ください。申請により胃がんリスク検診結果が登録されます。

◎契約医療機関以外で受診した場合

人間ドックの補助金申請とは別に胃がんリスク検診（ABC検診）の補助金申請が必要です。

領収書は人間ドック費用とは別に発行してもらうよう医療機関にご依頼ください。

「胃がんリスク検診受診票兼補助金支給申請書」に医療機関の証明を受け、結果票（写）を添付してみずほ健保宛にご申請ください。申請により胃がんリスク検診結果が登録されます。

③単独受診の場合…申請が必要

ご希望の医療機関に直接お申込みください。

「胃がんリスク検診受診票兼補助金支給申請書」に医療機関の証明を受け、結果票（写）を添付してみずほ健保宛にご申請ください。申請により胃がんリスク検診結果が登録されます。

胃がん検診（胃部内視鏡検査）

◎胃がんリスク検診結果を健保に登録済の方が対象。

◎受診の際、必ず保険証をご提示ください。医師の判断で保険診療となった場合は補助対象外です。

検査方法 胃部内視鏡検査（胃カメラ）が補助対象です。

受診・申請方法

①胃がん検診直接契約医療機関で受診する場合…申請不要

直接契約医療機関に直接お申込みください。

(契約医療機関については本誌27ページまたはみずほ健保のホームページをご覧ください。)

お申込みの際は、みずほ健保の補助を利用したい旨と保険証の記号・番号をお伝えください。

補助超過分（補助上限20,000円）は、窓口でお支払ください。

②けんぽ共同健診（施設型）のオプションとして受診する場合…申請不要

補助超過分は窓口でお支払ください。

③上記①②以外で単独受診する場合…申請が必要

事前に医療機関へ予約する際、胃部内視鏡での胃がん検診の受診が可能かご確認ください。

「胃がん検診（胃部内視鏡検査）受診票兼補助金支給申請書」の医療機関記入欄に証明を受け（または領収証と、明細書原本を添付）みずほ健保にご申請ください。

注意事項

胃部内視鏡実施時の胃組織検査（生検）費用は補助対象外です。同一年度内に人間ドック、脳ドックと重複して補助はできませんが、人間ドックのコースとして胃部内視鏡検査を受診することや脳ドックのオプションとして胃部内視鏡検査を受診することは可能です。この場合は、人間ドック、脳ドックでの補助となります。

詳細についてはみずほ健保のホームページをご覧ください。

申請書類はホームページから印刷してください。

ホームページ
アドレス

<https://www.mizuho-kenpo.or.jp/>

みずほ健保

検索

人間ドック契約医療機関一覧

人間ドック受診の際は、契約医療機関でご受診いただくと、補助金申請が不要のため便利です。

医療機関名に※1の印がある医療機関はバリウムコースのみの取り扱いとなります。

医療機関名に※2の印がある医療機関は胃内視鏡コースが複数あるため、料金については医療機関に確認してください。

医療機関名に※3の印がある医療機関は胃がん検診等の一部項目が実施できません。実施項目の詳細は医療機関に確認してください。

2023年1月25日現在

都道府県	医療機関名	住所	電話番号	婦人科 オプション 契約あり
北海道	メディカルプラザ札幌健診クリニック	札幌市中央区北5条西2丁目JRタワーオフィスプラザさっぽろ8F	011(209)5450	○
	札幌健診センター	札幌市中央区南10条西1丁目1-30 ホテルライフオート札幌5F	011(531)2226	○
	パブリックヘルスリサーチセンター 札幌商工診療所	札幌市中央区南一条西5-15-2	011(261)2010	○
	J A北海道厚生連旭川厚生病院	旭川市1条通24-111-3	0166(33)7171	○
	帯広第一病院	帯広市西4条南15-17-3	0155(25)3121	○
青森	慈恵会疾病予防施設慈恵クリニック	青森市大字安田字近野160-3	017(782)8711	○
岩手	岩手県対ガン協会いわて健康管理センター	盛岡市西仙北1-17-18	019(635)8850	○
	盛岡赤十字病院 ※1	盛岡市三本柳6地割1-1	019(637)3111	○
宮城	IMS Me-Life クリニック仙台	仙台市宮城野区榴岡1-1-1 JR仙台イーストゲートビル4F	022(792)5000	○
	せんだい総合健診クリニック	仙台市青葉区一番町一丁目9-1 仙台トラストタワー4F	022(221)0066	○
	みやぎ健診プラザ	仙台市若林区卸町1-6-9	022(231)3655	○
秋田	秋田赤十字病院附属あきた健康管理センター	秋田市中通3-4-23	018(832)1601	○
山形	山形済生病院 ※2	山形市沖町79-1	023(682)1111	
福島	大原総合病院 健診予防センター	福島市上町6-1	024(523)1120	○
	太田総合病院附属太田熱海病院	郡山市熱海町熱海5-240	024(984)0088	
	総合南東北病院	郡山市八山田7-115	024(934)5611	○
茨城	茨城県メディカルセンター	水戸市笠原町489	029(243)1111	○
	東関東クリニック ※1	水戸市白梅3-4-8	029(221)1200	○
	水戸済生会総合病院 総合健診センター	水戸市双葉台3-3-10	029(254)9044	○
	土浦協同病院 ※2	土浦市おおつ野4-1-1	029(846)3731	○
	徳洲会古河総合病院	古河市鴻巣1555	0280(47)1010	○
	龍ヶ崎済生会病院	龍ヶ崎市中里1-1	0297(63)7178	○
	JAとりで総合医療センター	取手市本郷2-1-1	0297(74)5551	○
	取手北相馬保健医療センター医師会病院	取手市野々井1926	0297(71)9500	○
	常仁会牛久愛和総合病院総合健診センター	牛久市猪子町896	029(873)4334	○
	筑波メディカルセンターつくば総合健診センター	つくば市天久保1-2	029(856)3500	○
栃木	宇都宮記念病院総合健診センター	宇都宮市大通り1-3-16	028(625)7831	○
	関湊記念会クリニック	宇都宮市本町5-12 宇都宮東武ホテルグランテ5階	028(643)0990	
	足利赤十字病院 ※2	足利市五十部町284-1	0284(20)1306	○
	とちぎメディカルセンターとちのき	栃木市大町39-5	0282(22)7722	○
群馬	群馬県済生会前橋病院	前橋市上新田町564-1	027(252)6011	○
	日高会日高病院	高崎市巾尾町886	027(362)1944	○
	高崎健康管理センター	高崎市矢中町188	027(353)2277	○
	真木病院ドック・健診センター	高崎市筑縄町71-1	027(363)8558	○
	東邦病院 ※2	みどり市笠懸町阿左美1155	0277(76)6303	○
埼玉	さいたま北部医療センター	さいたま市北区宮原町1-851	048(663)1671	○
	彩の国東大宮メディカルセンター	さいたま市北区土呂町1522	048(665)6210	○
	大宮シティクリニック	さいたま市大宮区桜木町1-7-5 ソニックシティビル30F	048(645)1256	○
	アルシェクリニック	さいたま市大宮区桜木町2-1-1 アルシェ9階	048(640)6561	○
	総合健診センターヘルチェック大宮センター	さいたま市大宮区大門町2-118 大宮門街3階	0570(012)489	○
	大宮共立病院	さいたま市見沼区片柳1550	048(686)7155	○
	三愛病院	さいたま市桜区田島4-35-17	0120(866)175	○
	浦和医師会健診センター ※1	さいたま市浦和区常盤6-4-18	048(824)1772	○
	埼玉メディカルセンター	さいたま市浦和区北浦和4-9-3	048(832)4951	○
	レインボークリニック ※1	さいたま市岩槻区本町3-2-5 ワッツ東館2階	048(758)3891	○
	ウニクス川越予防医療センター・クリニック	川越市新宿町1-17-1 ウニクス川越3F	049(220)0220	○
	ティーエムクリニック	熊谷市三ヶ尻48	048(533)8837	○
埼玉県済生会川口総合病院健診センター	川口市西川口5-11-5	048(257)2211	○	

人間ドック契約医療機関一覧

都道府県	医療機関名	住所	電話番号	婦人科 オプション 契約あり	
埼玉	埼玉協同病院健康増進センター	川口市木曾呂 1317	048(296)4880	○	
	川口パークタワークリニック	川口市幸町 1-7-1 川口パークタワービル	048(299)4106	○	
	所沢中央病院 健診クリニック	所沢市久米 551-3	04(2997)5500	○	
	秀和総合病院健診センター	春日部市谷原新田 1200	048(737)7489	○	
	さやま総合クリニック	狭山市入間川 4-15-25	042(900)2223	○	
	大生病院	狭山市水野 600	04(2957)1141	○	
	上尾中央総合病院	上尾市柏座 1-10-10	048(773)1114	○	
	メディカルトピア草加病院	草加市谷塚 1-11-18	048(912)3300	○	
	南越谷健身会クリニック ※ 1	越谷市七左町 1-304-1	048(990)0566	○	
	戸田中央総合健康管理センター	戸田市上戸田 2-32-20	0120(388)811	○	
	豊岡第一病院	入間市大字黒須 1369-3	04(2964)6311	○	
	入間ハート病院	入間市小谷田 1258-1	04(2935)0320	○	
	埼玉県済生会加須病院	加須市上高柳 1680 番地	0480(70)0666	○	
	北里大学メディカルセンター ※ 2	北本市荒井 6-100	048(593)1227	○	
	八潮中央総合病院	八潮市南川崎 845 番地	048(998)8001	○	
	三郷中央総合病院	三郷市中央 4-5-1	048(953)1382	○	
白岡中央総合病院	白岡市小久喜 938-12	0480(93)0662	○		
千葉	IMS Me-Life クリニック千葉	千葉市中央区新町 1000 番地センシティタワー 8F	043(204)5511	○	
	井上記念病院	千葉市中央区新田町 1-16	043(245)8811	○	
	ポートスクエア柏戸クリニック	千葉市中央区間屋町 1-35 千葉ポートサイドタワー 27F	043(245)6051	○	
	最成病院ヘルスケアセンター	千葉市花見川区柏井町 800- 1	043(257)8111	○	
	みつわ台総合病院健康管理センター	千葉市若葉区若松町 531-486	043(254)3201	○	
	亀田総合病院附属幕張クリニック	千葉市美浜区中瀬 1-3CD-2	043(296)2321	○	
	ちば県民保健予防財団	千葉市美浜区新港 32-14	043(242)6131	○	
	国際医療福祉大学市川病院	市川市国府台 6-1-14	047(375)1119	○	
	船橋中央病院	船橋市海神 6-13-10	047(433)5885	○	
	花輪クリニック	船橋市本町 1-3-1 船橋フェイスビル 8F	047(422)2202	○	
	船橋総合病院	船橋市北本町 1-13-1	047(425)1153	○	
	セコメディック病院	船橋市豊富町 696-1	047(457)9900	○	
	新東京クリニック	松戸市根本 473-1	047(367)6670	○	
	千葉西総合病院健康管理センター	松戸市金ヶ作 107-1	047(384)8074	○	
	聖隷佐倉市民病院健診センター	佐倉市江原台 2-36-2	043(486)0006	○	
	津田沼中央総合病院	習志野市谷津 1-9-17	047(476)5134	○	
	メディカルスクエア奏の杜クリニック	習志野市奏の杜 2-1-1 奏の杜フォルテ 2 階	047(406)5000	○	
	柏健診クリニック	柏市柏 4-5-22	0120(15)4119	○	
	名戸ヶ谷病院	柏市新柏 2-1-1	04(7166)6122	○	
	柏厚生総合病院	柏市篠籠田 617	04(7144)8868	○	
	千葉愛友会記念病院	流山市鱈ヶ崎 1-1	04(7110)0858	○	
	セントマーガレット病院	八千代市上高野 450	047(485)1986	○	
	亀田クリニック 亀田健康管理センター	鴨川市東町 1344 亀田クリニック 5 階	0470(99)1115	○	
	鎌ヶ谷総合病院	鎌ヶ谷市初富 929-6	047(498)8125	○	
	東邦鎌谷病院	鎌ヶ谷市栗野 594	047(445)6411	○	
	新虎の門会新浦安虎の門クリニック	浦安市日の出 2-1-5	047(381)2088	○	
	メディカルガーデン新浦安	浦安市日の出 1-1-25	047(709)3800	○	
	国際医療福祉大学 成田病院	成田市畑ヶ田 852 番地	0476(35)5602	○	
	東京	こころとからだの元氣プラザ	千代田区神田神保町 1-105	03(5210)6622	○
		六医会内幸町診療所	千代田区内幸町 1-1-1 帝国ホテルタワー 7F	03(3501)5567	○
日本大学病院健診センター		千代田区神田駿河台 1-6	03(3293)1701	○	
浜田病院健診センター		千代田区神田駿河台 2-5	03(5280)1080	○	
三井記念病院総合健診センター		千代田区神田和泉町 1 番地 住友商事神田和泉町ビル 2F	03(5687)6331	○	
小川町メディカルクリニック		千代田区神田小川町 2-12 進興ビル地下 1 階	03(5848)4355	○	
健康医学協会東都クリニック		千代田区紀尾井町 4-1 ホテルニューオータニガーデンタワー 2F	03(3239)0302	○	
九段クリニック		千代田区九段北 1-9-5	03(3222)0094	○	
丸の内クリニック ※ 2		千代田区丸の内 1-6-2 新丸の内センタービルディング 4F(丸の内オアゾ内)	03(5223)8822	○	
イーク丸の内 (女性専用クリニック) ※ 2		千代田区丸の内 2-7-3 東京ビル TOKIA3 階	0120(190)828	○	
イーク有楽町 (女性専用クリニック) ※ 2		千代田区有楽町 2-7-1 有楽町イトシアオフィスタワー 15 階	0120(190)828	○	
イーク紀尾井町 ※ 2		千代田区紀尾井町 1-3 東京ガーデンテラス 3 階	0120(190)828	○	

都道府県	医療機関名	住所	電話番号	婦人科 オプション 契約あり
東京	アムス丸の内パレスビルクリニック	千代田区丸の内 1-1-1 パレスビル 4 階	03(3211)1171	○
	海上ビル診療所	千代田区大手町 2-6-4 常盤橋タワー 10F	03(6636)6111	○
	東京クリニック	千代田区大手町 2-2-1 新大手町ビル	03(3516)7187	○
	MY メディカルクリニック	千代田区大手町 2-3-1 大手町プレイスウェストタワー地下 2 階	03(4565)0200	○
	結核予防会総合健診推進センター	千代田区三崎町 1-3-12 水道橋ビル 2F・3F	03(3292)9244	○
	健康医学協会霞が関ビル診療所	千代田区霞が関 3-2-5 霞が関ビル 3 階	03(3239)0017	○
	松翁会大手町健診プラザ	千代田区大手町 1-5-5 大手町タワー地下 1 階	03(3201)7001	○
	公益財団法人 佐々木研究所附属 杏雲堂病院検診センター	千代田区神田駿河台 1-8	0120(132)051	○
	鉄鋼ビル丸の内クリニック	千代田区丸の内 1-8-2 鉄鋼ビルディング地下 1 階	03(6212)3888	○
	日比谷国際クリニック	千代田区内幸町 2-2-3 日比谷国際ビル地下 1 階	03(3503)3440	○
	クリアージュ東京 レディースドッククリニック	千代田区有楽町 1-7-1 有楽町電気ビル北館 17 階	03(6626)3955	○
	いしせ脳神経外科クリニック ※ 1	中央区湊 1-8-15	03(3553)3031	○
	朝日生命成人病研究所 附属病院	中央区日本橋馬喰町 2-2-6 朝日須長ビル 2・3・4F	03(3639)5509	○
	IMS Me-Life クリニック八重洲	中央区京橋 2-7-19 京橋イーストビル 5 階	03(3567)2080	○
	東京・八重洲総合健診センター	中央区八重洲 1-5-20 東京建物八重洲さくら通りビル 7F	03(3274)2861	○
	聖路加国際病院附属クリニック予防医療センター	中央区明石町 8-1 聖路加タワー 3・4 F	03(5550)2400	○
	中央みなとクリニック	中央区明石町 8-1 聖路加タワー 2F	03(3547)1395	○
	銀座医院健康管理センター	中央区銀座 4-12-15 歌舞伎座タワー 16 階	03(3541)3340	○
	中島クリニック	中央区日本橋兜町 8-8 中島ビル内 3F	03(3666)0880	○
	日本橋室町クリニック	中央区日本橋本町 1-5-6 第 10 中央ビル 1 階	03(5770)1250	○
	中央みなと会三井タワークリニック	中央区日本橋室町 2-1-1 日本橋三井タワー 5 階	03(3510)9945	○
	日本橋室町三井タワーミッドタウンクリニック	中央区日本橋室町 3-2-1 日本橋室町三井タワー 7F	03(3231)2068	○
	神田南口健診クリニック	中央区日本橋室町 4-1-6 クアトロ室町ビル 7 階	0120(260)709	○
	早期胃癌検診協会附属茅場町クリニック	中央区日本橋茅場町 2-6-12	03(3668)6806	○
	亀田京橋クリニック	中央区京橋 3-1-1 東京スクエアガーデン 4 階	03(3527)9202	○
	IMS Me-Life クリニック東京	中央区京橋 1-1-5 セントラルビル 7 階	03(3548)2451	○
	総合健診センターヘルチェック日本橋センター	中央区日本橋 1-3-13 東京建物日本橋ビル 7 階	0570(012)489	○
	健診プラザ日本橋	中央区日本橋本町 4-15-9 曾田ビル 4F	03(3693)7240	○
	新赤坂クリニック	港区六本木 5-5-1 六本木ロアビル 11F	03(5770)1250	○
	虎の門病院付属健康管理センター・画像診断センター	港区赤坂 1-8-1 赤坂インターシティ AIR5 階	03(3560)7777	○
	山王メディカルセンター	港区赤坂 8-5-35	03(5114)6611	○
	永沢クリニック	港区赤坂 3-5-2 サンヨー赤坂ビル 2F	03(3583)6710	○
	赤坂桜十字クリニック	港区赤坂 3-21-13 ヒューリック赤坂ビル 2 階	03(6854)1515	○
	赤坂山王メディカルセンター	港区赤坂 4-1-26 国際医療福祉大学 W 棟	03(5114)6611	○
	東京ミッドタウンクリニック	港区赤坂 9-7-1 ミッドタウン・タワー 6F	03(5413)0081	○
	ライフプランニングセンター日野原記念クリニック	港区高輪 4-10-8 京急第 7 ビル 2 階	03(6277)2970	○
	東京都済生会中央病院 ※ 1	港区三田 1-4-17	03(3451)8014	○
	国際医療福祉大学三田病院予防医学センター	港区三田 1-4-3	03(3451)8127	○
	北里研究所病院	港区白金 5-9-1	03(5791)6146	○
	愛育病院 (女性専用)	港区芝浦 1 丁目 16 番地 10 号	0120(722)631	○
	芝パーククリニック	港区芝公園 2-4-1 芝パークビル A 館 2 階	03(3434)4485	○
	MEP 南青山	港区南青山 1-3-3 パークアクシス青山一丁目タワー 5F	03(6384)5760	○
	シーエスケー・クリニック	港区新橋 1-13-12 堤ビル 4F	03(5157)5121	○
	城山ガーデン桜十字クリニック	港区虎ノ門 4-3-1 城山トラストタワー 3 階	03(6854)1515	○
	日産厚生会診療所	港区西新橋 1-2-9 日比谷セントラルビル 2 階	03(3504)1643	○
	セラヴィ新橋クリニック	港区西新橋 2-39-3SVAX 西新橋ビル 5F・6F	03(5408)8181	○
	東京慈恵会医科大学付属病院新橋健診センター	港区西新橋 3-19-18 注:病院のシステムの関係上、総額立替払いとなります。	03(3433)1111	○
	チーム メディカルクリニック	港区西新橋 1-5-14 内幸町 1 ビル 2 階	03(6206)1020	○
	汐留健診クリニック	港区浜松町 1-17-10	0120(40)1086	○
	明治安田新宿健診センター	新宿区西新宿 1-8-3 小田急明治安田生命ビル	03(3349)2731	○
東京医科大学病院健診予防医学センター ※ 1	新宿区西新宿 6-5-1 新宿アイランドタワー 7F	03(5323)0320	○	
榎原厚生会 新宿三井ビルクリニック	新宿区西新宿 2-1-1 新宿三井ビル 4 階・5 階	03(3344)3311	○	
榎原厚生会 新宿 N S ビルクリニック	新宿区西新宿 2-4-1 新宿 NS ビル 4 階	03(3343)3511	○	
新宿センタービルクリニック	新宿区西新宿 1-25-1 新宿センタービル 5F	03(3346)1152	○	
金内メディカルクリニック	新宿区西新宿 7-5-25 西新宿プライムスクエア 2F	03(3365)5521	○	
楠樹記念クリニック	新宿区西新宿 2-6-1 新宿住友ビル 3F	03(3344)6666	○	

人間ドック契約医療機関一覧

都道府県	医療機関名	住所	電話番号	婦人科 オプション 契約あり
東京	総合健診センターヘルチェック新宿西口センター	新宿区西新宿 3-2-4JRE 西新宿テラス 7階	0570(012)489	○
	総合健診センターヘルチェックレディース新宿	新宿区西新宿 2-7-1 小田急第一生命ビル 26階	0570(012)489	○
	楠原記念クリニック分院健診センター ※3	新宿区西新宿 2-4-1 新宿 NSビル 4階	03(3344)4677	○
	聖母病院	新宿区中落合 2-5-1	03(3951)1129	○
	新宿追分クリニック	新宿区新宿 3-1-13 京王新宿追分ビル 7階	0120(28)3113	○
	ミラザ新宿つるかめクリニック	新宿区新宿 3-36-10 ミラザ新宿 7F	03(6300)0063	○
	芙蓉診療所成人病医学センター	新宿区新宿 5-14-5	03(3350)6731	○
	東京山手メディカルセンター	新宿区百人町 3-22-1	03(3364)0251	○
	東京新宿メディカルセンター	新宿区津久戸町 5-1	03(3269)8118	○
	慈友クリニック ※2	新宿区高田馬場 4-3-11	0120(60)3195	○
	慶應義塾大学病院予防医療センター	新宿区信濃町 35	03(6910)3533	○
	東京女子医大特定関連診療所 戸塚ロイヤルクリニック	新宿区戸塚町 1-104-19 リーガルロイヤルホテル東京 5F	03(5285)8960	○
	国立国際医療研究センター病院	新宿区戸山 1-21-1	03(3202)7181	○
	東京都予防医学協会	新宿区市谷砂土原町 1-2	0120(128)177	○
	東京大学医学部附属病院	文京区本郷 7-3-1	03(5800)9033	○
	富坂診療所	文京区本郷 1-33-9	03(3814)2661	○
	同友会春日クリニック	文京区小石川 1-12-16 TGビル	03(3816)5840	○
	浅草クリニック	台東区浅草 4-11-6	03(3876)3600	○
	オリエンタル上野健診センター	台東区上野 1-20-11 鈴乃屋ビル 地下1階	03(5816)0720	○
	永寿総合健診・予防医療センター	台東区東上野 3-3-3 プラチナビル 2F	03(3833)7351	○
	鶯谷健診センター	台東区根岸 2-19-19	03(3873)9161	○
	浅草病院	台東区今戸 2-26-15	03(3876)1711	○
	賛育会病院健康管理クリニック	墨田区太平 3-20-2	03(3622)9190	○
	健診プラザ両国	墨田区両国 4-25-12	03(3846)3731	○
	がん研究会 有明病院健診センター	江東区有明 3-8-31	03(3570)0503	○
	深川ギャザリアクリニック	江東区木場 1-5-25 深川ギャザリアタワー S棟 3階	03(5653)3502	○
	日本予防医学協会 ウェルビーイング毛利	江東区毛利 1-19-10 江間忠錦糸町ビル 5F	03(3635)5711	○
	協和メディカルクリニック	江東区北砂 2-15-40	03(3648)4166	○
	いすゞ病院	品川区南大井 6-21-10	03(5471)4611	○
	進興クリニック	品川区大崎 2-1-1 ThinkParkTower 3F	03(5408)8181	○
	オーバルコート健診クリニック	品川区東五反田 2-17-1 オーバルコート大崎マークウエスト 14F	03(5408)8181	○
	進興クリニック アネックス	品川区大崎 1-6-1 TOC 大崎ビル 1階	03(5408)8181	○
	東京共済病院	目黒区中目黒 2-3-8	03(5794)7331	○
	アルコクリニック	目黒区下目黒 1-8-1 アルコタワー 12階	03(5434)8181	○
	池上総合病院健診センター	大田区池上 6-1-19	0120(706)081	○
	牧田総合病院 人間ドック健診センター	大田区西蒲田 8-20-1	03(6428)7489	○
	大森赤十字病院	大田区中央 4-30-1	03(3775)3111	○
	東京蒲田医療センター ※1	大田区南蒲田 2-19-2	03(3738)8221	○
	Kクリニック山王	大田区山王 2-19-2	03(5718)0810	○
	日産厚生会玉川クリニック	世田谷区玉川 3-15-17 玉川高島屋 SC 西館 1F	03(3709)3281	○
	久我山病院健康管理センター	世田谷区北烏山 2-14-20	03(3309)8131	○
	日本赤十字社医療センター	渋谷区広尾 4-1-22	03(3400)0372	○
	東海大学医学部附属東京病院	渋谷区代々木 1-2-5	03(3370)2321	○
	IMS Me-Life クリニック新宿	渋谷区代々木 2-9-2 久保ビル 2F	03(3375)3371	○
	久野マインズタワークリニック	渋谷区代々木 2-1-1 新宿マインズタワー 2F	0120(715)907	○
	PL東京健康管理センター	渋谷区神山町 17-8	03(3469)1163	○
	新宿つるかめクリニック	渋谷区代々木 2-11-15 新宿東京海上日動ビル 3F	03(3299)8900	○
	東京女子医科大学附属成人医学センター	渋谷区渋谷 2-15-1 渋谷クロスタワー 20階	03(3499)1474	○
	フェニックスメディカルクリニック	渋谷区千駄ヶ谷 3-41-6	0120(063)063	○
	イーク表参道(女性専用) ※2	渋谷区神宮前 4-26-18 原宿ピアザビル 4F	0120(190)828	○
一般財団法人 日本健康増進財団	渋谷区恵比寿 1-24-4	03(5420)8015	○	
恵比寿ガーデンプレイス桜十字クリニック	渋谷区恵比寿 4-20-3 恵比寿ガーデンプレイスタワー 3階	03(6854)1515	○	
恵比寿桜十字クリニック	渋谷区東 3-9-19 VORT 恵比寿 maximビル 地下1階	03(6854)1515	○	
IMS Me-Life クリニック渋谷	渋谷区桜丘町 23-21	03(3770)3100	○	
東京警察病院	中野区中野 4-22-1	03(5343)5750	○	
城西病院 予防医学本部健診センター	杉並区上荻 2-42-11	03(3390)6910	○	
東京衛生アドベンチスト病院	杉並区天沼 3-17-3	0570(02)8079	○	

都道府県	医療機関名	住所	電話番号	婦人科 オプション 契約あり
東京	荻窪病院	杉並区今川 3-1-24	03(3399)1101	○
	立正佼成会附属 佼成病院	杉並区和田 2-25-1	03(3383)1281	○
	サン虎の門クリニック	豊島区東池袋 3-1-1 サンシャイン 60-7F	03(3988)3421	○
	IMS Me-Life クリニック池袋	豊島区東池袋 1-21-11 オーク池袋ビルディング 8・9・10F	03(3989)1112	○
	総合健診センターヘルチェック池袋センター	豊島区東池袋 1-25-8 タカセビル 1 階・2 階	0570(012)489	○
	池袋藤久ビルクリニック	豊島区西池袋 1-18-2 藤久ビル西 1 号館 9F	03(5951)1201	○
	平塚胃腸クリニック	豊島区西池袋 3-28-1 藤久ビル西 2 号館 6F	03(3984)4316	○
	東京北医療センター	北区赤羽台 4-17-56	03(5963)3315	○
	白報会王子病院	北区王子 2-14-13	03(3912)6611	○
	東京人間ドッククリニック	荒川区東尾久 1-30-8	03(5855)0585	
	板橋中央総合病院	板橋区小豆沢 2-12-7	03(3967)1181	○
	慈誠会人間ドック会館クリニック	板橋区常盤台 4-35-10	03(3937)6256	○
	富士見病院	東京都板橋区大和町 14-16	03(3962)2431	○
	いずみ記念病院	足立区本木 1-3-7	03(5888)2111	○
	博慈会記念総合病院	足立区鹿浜 5-11-1	03(3899)1311	○
	葛飾健診センター	葛飾区立石 2-36-9	0120(489)231	○
	江戸川メディケア病院 健診センター	江戸川区東松本 2-14-12	03(3673)1045	○
	東京天使病院	八王子市上壱分方町 50-1	042(651)5671	
	東海大学八王子病院健康管理センター	八王子市石川町 1838	042(639)1177	○
	南大沢メディカルプラザ	八王子市南大沢 2-25 フォレストモール南大沢 2-3F	042(670)3055	○
	南多摩病院	八王子市散田町 3-10-1	042(663)0519	○
	立川北口健診館	立川市曙町 2-37-7 コアシティ立川ビル 9F	042(521)1212	○
	立川中央病院附属健康クリニック	立川市柴崎町 3-14-2 BOSEN 4 階	0120(137)322	○
	立川相互ふれあいクリニック	立川市錦町 1-23-4	042(524)7365	○
	吉祥寺榊原クリニック	武蔵野市吉祥寺南町 1-8-6 カーサカラム吉祥寺 2F・3F	0422(48)6311	○
	武蔵野赤十字病院健診センター	武蔵野市境南町 1-26-1	0422(30)5638	○
	にしくほ診療所	武蔵野市緑町 2-1-40	0422(50)2825	○
	野村病院予防医学センター	三鷹市下連雀 8-3-6	0422(47)8811	○
	新町クリニック健康管理センター	青梅市新町 3-53-5	0428(31)5312	○
	府中恵仁会病院	府中市住吉町 5-21-1	042(365)1211	○
	東京西徳洲会病院 ※ 2	昭島市松原町 3-1-1	042(500)6622	○
	調布東山病院	調布市小島町 2-32-17	042(481)5515	○
	多摩丘陵病院	町田市下小山田町 1491	042(797)1512	○
	小金井つるかめクリニック	小金井市本町 6-14-28 アクウエルモール 3F	042(386)3737	○
	武蔵小金井クリニック	小金井市本町 5-19-33	042(384)0080	○
	公立昭和病院	小平市花小金井 8-1-1	042(466)1800	○
	東大和病院附属セントラルクリニック健診センター	東大和市南街 2-3-1	042(562)1490	○
	結核予防会複十字病院	清瀬市松山 3-1-24	042(491)4712	○
	多摩海上ビル診療所	多摩市鶴牧 2-1-1 多摩東京海上日動ビル中央館 1F	042(356)2222	○
	田村クリニック健診室	多摩市落合 1-35 ライオンズプラザ多摩センター 3 階	042(311)5310	○
稲城市立病院	稲城市大丸 1171	042(377)1421	○	
神奈川	横浜北幸クリニック	横浜市神奈川区鶴屋町 3-32-13 第二安田ビル 9F	03(5770)1250	○
	総合健診センターヘルチェック横浜東口センター	横浜市神奈川区金港町 6-20	0570(012)489	○
	横浜総合健診センター	横浜市神奈川区金港町 3-1 コンカード横浜 20F	045(461)1230	○
	城見会 アムスランドマーククリニック	横浜市西区みなとみらい 2-2-1-1 ランドマークタワー 7F	045(222)5588	○
	けいゆう病院	横浜市西区みなとみらい 3-7-3	045(221)8181	○
	みなとみらいメディカルスクエア	横浜市西区みなとみらい 3-6-3MM パークビル 2 階	045(228)2000	○
	横浜リーフみなとみらい健診クリニック	横浜市西区みなとみらい 4-6-5 リーフみなとみらい 11 階	045(651)1572	○
	総合健診センターヘルチェック横浜西口センター	横浜市西区北幸 1-11-15 横浜 ST ビル 3 階	0570(012)489	○
	総合健診センターヘルチェックレディース横浜	横浜市西区北幸 1-4-1 横浜天理ビル 23 階	0570(012)489	○
	総合健診センターヘルチェックファーストプレイス横浜	横浜市西区高島 2-7-1 ファーストプレイス横浜 6 階	0570(012)489	○
	横浜東口クリニック	横浜市西区高島 2-19-12 スカイビル 17F	045(453)3366	○
	総合健診センターヘルチェック横浜ゲートタワー	横浜市西区高島 1-2-5 横浜ゲートタワー 4 階	0570(012)489	○
	神奈川県予防医学協会	横浜市中区日本大通 58	045(641)8501	○
	横浜市立みなと赤十字病院健診センター	横浜市中区新山下 3-12-1	045(628)6385	○
	ふれあい横浜ホスピタル健康管理センター	横浜市中区万代町 2-3-3	045(662)2489	○
	湘南健診クリニック ココットさくら館	横浜市中区桜木町 1-1-7 ヒューリックみなとみらい 13F	0120(954)223	○

人間ドック契約医療機関一覧

都道府県	医療機関名	住所	電話番号	婦人科 オプション 契約あり
神奈川県	京浜健診クリニック	横浜市金沢区柳町 3-9	045(782)3222	○
	金沢さくら医院	横浜市金沢区谷津町 35 VICS ビル 3階・4階	045(786)0915	○
	横浜労災病院	横浜市港北区小机町 3211	045(474)8533	○
	健水会 横浜日吉健診センター MEDOC	横浜市港北区日吉 2-9-3	045(565)0752	○
	新横浜メディカルサテライト健診センター	横浜市港北区新横浜 2-5-11 金子第一ビル 4F	045(471)3855	○
	戸塚共立メディカルサテライト健診センター	横浜市戸塚区戸塚町 3970-5	0120(733)153	○
	上大岡総合健診センター ※1	横浜市港南区上大岡西 1-13-18	045(845)5543	○
	横浜鶴ヶ峰病院 総合健診センター	横浜市旭区川島町 1764	0120(489)119	○
	横浜鶴ヶ峰病院附属予防医療クリニック	横浜市旭区鶴ヶ峰 2-82-1 ココロット鶴ヶ峰 5階	0120(489)119	○
	上白根病院	横浜市旭区上白根 2-65-1	045(951)3221	○
	横浜新緑総合病院	横浜市緑区十日市場町 1726-7	045(984)3003	○
	横浜栄共済病院	横浜市栄区桂町 132	045(891)2171	○
	横浜総合病院附属あざみ野健診クリニック	横浜市青葉区あざみ野 2-2-9 あざみ野第3ビル 4F	045(522)6300	○
	昭和大学横浜市北部病院	横浜市都筑区茅ヶ崎中央 35-1	045(949)7165	○
	総合健診センターヘルチェック川崎センター	川崎市川崎区日進町 1-11 川崎ルフロン 8階	0570(012)489	○
	アルファメディッククリニック	川崎市幸区堀川町 580-16 川崎テックセンター 8F	044(511)6116	○
	京浜総合病院	川崎市中原区新城 1-2-5	044(777)3251	○
	聖マリアンナ医科大学東横病院	川崎市中原区小杉町 3-435	044(722)2243	○
	高津中央クリニック	川崎市高津区溝口 1-16-3	044(822)1278	○
	聖マリアンナ医科大学病院健康診断センター	川崎市宮前区菅生 2-16-1	044(977)8111	○
	新百合健康管理センター	川崎市麻生区上麻生 1-20-1 小田急アコルテ新百合ヶ丘 5F・6F	044(959)3121	○
	新百合ヶ丘総合病院	川崎市麻生区古沢都古 255	0120(700)098	○
	相模原総合健診センター	相模原市中央区淵野辺 3-2-8	042(753)3301	○
	JA 健康管理センターさがみはら	相模原市緑区橋本 6-1-14 ザ・ハシモトタワー 4階	046(229)3731	○
	ヘルス・サイエンス・センター	相模原市南区相模大野 3-3-2-401 ボーノ相模大野サウスモール 4F	042(740)6200	○
	湘南健診クリニック 湘南健康管理センター	横須賀市追浜東町 3丁目 53-12	046(867)2876	○
	横須賀共済病院 ※2	横須賀市米ヶ浜通 1-16	046(822)2982	○
	湘南健診センター	平塚市宝町 10-4 スポーツプラザ神奈中 1階	0463(21)3811	○
	大船中央病院健康管理センター	鎌倉市大船 6-2-24	0467(47)7761	○
	藤沢総合健診センター	藤沢市鶴沼橋 1-17-11	0466(23)3211	○
	同愛会小澤病院	小田原市本町 1-1-17	0465(24)3121	○
	間中病院 ※1	小田原市本町 4-1-26	0465(23)3111	○
	湘南健康管理センター	茅ヶ崎市茅ヶ崎 2-2-3	0467(86)6570	○
	茅ヶ崎市立病院健康管理センター	茅ヶ崎市本村 5-15-1	0467(52)1566	○
逗葉地域医療センター	逗子市池子字棧敷戸 1892-6	046(873)7752	○	
JA 健康管理センターあつぎ	厚木市酒井 3132	046(229)3731	○	
東名厚木メディカルサテライトクリニック	厚木市船子 224	046(229)1937	○	
カラダテラス海老名	海老名市めぐみ町 3-1 VINA GARDENZ PERCH 7F	046(292)1311	○	
相模台健診クリニック	座間市相模が丘 6-27-43	046(256)9235	○	
新潟県	新潟県労働衛生医学協会ブラーカ健康増進センター	新潟市中央区天神 1-1	025(370)1970	○
	新潟県保健衛生センター	新潟市中央区白山浦 2-180-5	025(267)6328	○
	新潟県労働衛生医学協会	新潟市中央区川岸町 1-39-5	025(370)1970	○
富山県	富山赤十字病院健診センター	富山市牛島本町 2-1-58	076(433)2668	○
	富山県健康増進センター	富山市蜷川 373	0764(29)7575	○
	富山市医師会健康管理センター	富山市経堂 4-1-36	076(422)4811	○
	金沢医科大学氷見市民病院	氷見市鞍川 1130 番地	0766(74)1900	○
石川県	金沢病院	金沢市沖町ハ- 15	076(251)1113	○
	金沢聖霊総合病院	金沢市長町 1-5-30	076(231)7900	○
福井県	福井県労働衛生センター	福井市日光 1-3-10	0776(25)2206	○
山梨県	山梨病院	甲府市朝日 3-11-16	055(251)5855	○
	甲府市医師会 健診・検査センター健康管理部	甲府市幸町 14-6	055(226)6382	○
長野県	長野市民病院健診センター	長野市大字富竹 1333-1	026(295)1141	○
	長野中央病院	長野市西鶴賀町 1570	026(234)3234	○
	城西病院健康センター	松本市城西 1-5-16	0263(33)6400	○
	慈泉会相澤健康センター	松本市本庄 2-5-1	0263(34)6360	○
岐阜県	朝日大学病院 総合健診センター	岐阜市橋本町 3-23	058(251)8001	○
	操健康クリニック	岐阜市藪田南 1-4-20	058(276)3131	○

都道府県	医療機関名	住所	電話番号	婦人科 オプション 契約あり
静岡	静岡赤十字病院健診センター	静岡市葵区追手町 8-2	054(253)8732	○
	静岡市静岡医師会健診センター	静岡市葵区呉服町 1-20 呉服町タワー 2 階	054(273)1921	○
	聖隷健康サポートセンター shizuoka	静岡市駿河区曲金 6-8-5-2	0120(283)170	○
	聖隷健康診断センター	浜松市中区住吉 2-35-8	0120(938)375	○
	聖隷予防検診センター	浜松市北区三方原町 3453-1	0120(938)375	○
	聖隷沼津病院健康診断センター	沼津市本字下一丁田 895-1	055(962)9882	
	永田町クリニック健康管理センター	富士市永田町 2-60	0545(53)0033	○
	富士健診センター	富士市柚木 392-5	0545(64)4421	○
愛知	オリエンタルクリニック ※ 2	名古屋市千種区今池 1-8-5	052(741)5181	○
	愛知健康増進財団	名古屋市北区清水 1-18-4	052(951)3919	○
	大雄会ルーセントクリニック	名古屋市西区牛島町 6-1 名古屋ルーセントタワー 3F	0800(500)1211	○
	医親会マリクリニック	名古屋市中区丸の内 3-20-17 KDX 桜通ビル 4 階	052(954)8001	○
	日本予防医学協会ウェルビーイング栄	名古屋市中区新栄町 1-3 日丸名古屋ビル地下 1 階	052(950)3707	○
	名古屋東栄クリニック	名古屋市中区栄 2-11-25	052(201)1111	○
	ミッドタウンクリニック名駅	名古屋市中村区名駅 1-1-1 JP タワー名古屋 5 階	052(551)1169	○
	成田記念病院健康管理センター	豊橋市羽根井本町 134	0532(31)3806	○
	宇野病院	岡崎市中岡崎町 1-10	0120(204)602	○
	大雄会第一病院健診センター	一宮市羽衣 1-6-12	0586(26)2008	○
トヨタ記念病院健診センター ※ 1	豊田市平和町 1-1	0565(24)7153	○	
三重	四日市羽津医療センター	四日市市羽津山町 10-8	059(331)1211	○
滋賀	大津赤十字病院	大津市長等 1-1-35	077(522)5165	○
京都	京都第二赤十字病院	京都市上京区釜座通丸太町上ル春帯町 355-5	075(212)6151	○
	堀川病院	京都市上京区堀川通今出川上ル北舟橋町 865	075(441)8181	○
	大和英寿会 大和健診センター	京都市中京区烏丸通御池下ル虎屋町 577-2 太陽生命御池ビル 7・8・9F	075(256)4141	○
	知音会四条烏丸クリニック ※ 2	京都市中京区烏丸通錦小路上手洗水町 652 烏丸ハイメディックコート 4F	0120(012)770	○
	京都工場保健会 総合健診センター	京都市中京区西ノ京北壺井町 67	0120(823)053	○
	知音会御池クリニック ※ 2	京都市中京区西ノ京下合町 11 島津プラザ 1・2F	075(823)3080	○
	御池クリニック レディースプラザ	京都市中京区西ノ京下合町 19	0120(888)075	○
	京都第一赤十字病院	京都市東山区本町 15-749	075(561)1121	○
	康生会山科武田ラクト健診センター	京都市山科区竹鼻竹ノ街道町 92 ラクト C301	075(581)6696	○
	京都工場保健会宇治健診クリニック	宇治市広野町成田 1-7	0120(823)053	○
京都済生会病院	長岡京市下海印寺下内田 101	075(955)0111	○	
大阪	中之島クリニック	大阪市福島区福島 2-1-2	06(6451)6100	○
	日本生命済生会日本生命病院ニッセイ予防医学センター	大阪市西区江之子島 2-1-54	06(6443)3437	○
	多根クリニック	大阪市港区弁天 1-2-2-600 大阪ベイトワーイースト 6F	06(6577)1881	○
	聖授会総合健診センター	大阪市天王寺区東高津町 7-11 大阪府教育会館 5F	06(6761)2200	○
	大阪警察病院付属人間ドッククリニック	大阪市天王寺区石ヶ辻町 15-15	06(6775)3131	○
	聖授会 O C A T 予防医療センター	大阪市浪速区湊町 1-4-1 O C A T ビル地下 3F4F	0120(728)797	○
	入野医院	大阪市浪速区元町 2-3-19 TCA ビル 4 階	06(6634)0350	○
	淀川キリスト教病院健康管理増進センター	大阪市東淀川区柴島 1-7-50	0120(364)489	○
	医誠会病院	大阪市東淀川区菅原 6-2-25	06(6379)6701	○
	住友生命総合健診システム ※ 2	大阪市淀川区西中島 5-5-15	06(6379)3334	○
	関西労働保健協会 アクティ健診センター	大阪市北区梅田 3-1-1 サウスゲートビル 17 階	06(6345)2210	○
	恵生会 アプローチタワークリニック	大阪市北区茶屋町 19-19 阪急茶屋町ビル 7F	06(6377)5620	○
	帝国ホテルクリニック	大阪市北区天満橋 1-8-50 帝国ホテル大阪 3F	06(6881)4000	○
	大阪府済生会中津病院 総合健診センター	大阪市北区芝田 2-10-39	06(6372)0750	
	住友病院	大阪市北区中之島 5-3-20	0570(01)3335	○
	日本予防医学協会ウェルビーイング南森町	大阪市北区西天満 5-2-18 三共ビル東館	06(6362)9063	○
	聖授会 フェスティバルタワークリニック	大阪市北区中之島 2-3-18 中之島フェスティバルタワー 15 階	0120(845)489	○
	心斎橋クリニック	大阪市中央区西心斎橋 1-4-3 心斎橋オーバ 11 階	0120(081)117	○
	城見会アムスニューオータニクリニック	大阪市中央区城見 1-4-1 ホテルニューオータニ大阪 4F	06(6949)0305	○
	関西医科大学天満橋総合クリニック	大阪市中央区大手前 1-7-31 OMMビル 3F	06(6943)2260	○
	寿楽会大野クリニック	大阪市中央区難波 2-2-3 御堂筋グランドビル 7 階	06(6213)7230	○
	大阪なんばクリニック	大阪市中央区難波 5-1-60 なんばスカイオ 9F	06(6648)8930	○
	大阪府結核予防会	大阪市中央区道修町 4-6-5	06(6202)6667	○
	淀屋橋健診プラザ	大阪市中央区伏見町 4-1-1 明治安田生命大阪御堂筋ビル 4F	06(6232)7770	○
	生長会ベルクリニック	堺市堺区戎島町 4-45-1 ホテル・アコーラリージェンシー大阪堺 11F	072(224)1717	

人間ドック契約医療機関一覧

都道府県	医療機関名	住所	電話番号	婦人科 オプション 契約あり
大阪	阪和インテリジェント医療センター	堺市中区深井北町 3176	072(277)1412	○
	生長会ベルランド総合病院	堺市中区東山 500-3	072(234)2012	○
	関西労働保健協会 千里L C 健診センター	豊中市新千里東町 1-4-2 千里ライフサイエンスセンタービル4F	06(6873)2210	○
	みどり健康管理センター	吹田市垂水町 3-22-5	06(6385)0265	○
	愛仁会総合健康センター	高槻市幸町 4 番 3 号	0120(109)941	○
	大阪医科薬科大学健康科学クリニック	高槻市芥川町 1-1-1 JR 高槻駅 NK ビル	072(684)6277	○
	天の川病院	枚方市宮之阪 2-20-1	072(847)0625	○
	東朋八尾病院	八尾市北本町 2-10-54	072(924)0281	○
	宝生会 PL 病院	富田林市新堂 2204	0721(25)8234	○
	府中クリニック	和泉市肥後町 2-2-1 イオン和泉府中店 1 階	0725(40)2154	○
兵庫	兵庫県予防医学協会	神戸市灘区岩屋北町 1-8-1	078(855)2730	○
	神戸百年記念病院	神戸市兵庫区御崎町 1-9-1	078(681)6111	○
	川崎病院	神戸市兵庫区東山町 3-3-1	078(511)3621	○
	新須磨クリニック	神戸市須磨区村雨町 5-1-4	078(735)1513	○
	こやまクリニック	神戸市北区山田町下谷上字梅木谷 42-4	0120(414)332	○
	神戸マリナース健診センター	神戸市中央区中山手通 7-3-18	078(351)6110	○
	京都工場保健会神戸健診クリニック	神戸市中央区元町通 2 丁目 8-14 オルタンシアビル 7F	0120(292)430	○
	京都工場保健会姫路健診クリニック	姫路市西駅前町 73 番地 姫路ターミナルスクエア 3F	0120(012)277	○
	新神戸ドック健診クリニック	神戸市中央区熊内町 7-6-1 ジークレフ新神戸タワー 2F	078(261)6736	○
	尼崎中央病院	尼崎市潮江 1-12-1	06(6499)3045	○
奈良	明石同仁病院	明石市魚住町清水 2183	078(942)0305	○
	西奈良中央病院	奈良市鶴舞西町 1-15	0742(43)8868	○
岡山	岡山済生会 予防医学健診センター	岡山市北区伊福町 1-17-18	086(252)2231	○
	淳風会健康管理センター	岡山市北区大供 2-3-1	050(3163)0002	○
	倉敷中央病院附属予防医療プラザ	倉敷市鶴形 1-11-11	086(422)6800	○
広島	広島中央健診所	広島市中区八丁堀 10-10	082(228)1177	○
	広島県集団検診協会メディックス広島健診センター	広島市中区大手町 1-5-17	082(248)4115	○
	日本鋼管福山病院	福山市大門町津之下 1844	084(945)3920	○
山口	総合病院 山口赤十字病院	山口市八幡馬場 53-1	083(923)0111	○
	周南記念病院	下松市生野屋南 1-10-1	0833(45)3030	○
徳島	沖の洲病院	徳島市城東町 1-8-8	0120(224)109 088(622)7112	○
香川	りつりん病院	高松市栗林町 3-5-9	087(862)3171	○
	セントラルパーククリニック	高松市番町 1-10-16	087(863)4560	○
愛媛	順風会健診センター	松山市高砂町 2-3-1	089(915)0002	○
	瀬戸内海病院	今治市北宝来町 2-4-9	0898(23)0655	○
	済生会今治病院	今治市喜田村 7-1-6	0898(47)2500	○
福岡	北九州健診診療所	北九州市小倉北区室町 3-1-2	093(561)0030	○
	北九州産業衛生診療所	北九州市八幡東区東田 1-4-8	093(671)8110	○
	日本予防医学協会ウェルビーイング博多	福岡市博多区博多駅前 3-19-5 博多石川ビル	092(472)0222	○
	福岡健診診療所	福岡市博多区博多駅前 2-20-1 大博多ビル 6F	092(471)1165	○
	ステーションクリニック	福岡市博多区博多駅前中央街 1-1 デイトスアネックス 3 階	0120(5290)41	○
	博愛会人間ドックセンターウェルネス	福岡市中央区天神 1-14-4 天神平和ビル	0120(489)379	○
	福岡記念 PET・健診センター	福岡市中央区今川 2-16-16	092(739)0110	○
	あやすぎビルクリニック ※ 2	福岡市中央区天神 1-15-6 綾杉ビル 7 F	092(732)8873	○
	天神クリニック	福岡市中央区天神 2-12-1 天神ビル 3F	0120(5290)41	○
	福岡山王病院	福岡市早良区百道浜 3-6-45	092(832)1159	○
佐賀	天神会新古賀クリニック	久留米市天神町 106-1	0942(35)3170	○
	福岡病院	佐賀市開成 6-14-10	0952(31)4611	○
熊本	佐賀中部病院	佐賀市兵庫南 3-8-1	0952(28)5311	○
	日本赤十字社熊本健康管理センター	熊本市東区長嶺南 2-1-1	096(387)6651	○
大分	大分労働衛生管理センター	大分市高城南町 11-7	097(552)7788	○
宮崎	藤元中央病院健診センター	宮崎市北川内町乱橋 3584 番地 1	0120(808)660	○
鹿児島	天陽会中央クリニック	鹿児島市泉町 16-1	099(225)9518	○
	新成病院	鹿児島市上荒田町 16-30	099(254)3332	○
沖縄	沖縄赤十字病院	那覇市与儀 1-3-1	098(836)7433	○
	敬愛会ちばなクリニック	沖縄市知花 6-25-15	098(939)5477	○

婦人科単独検診契約医療機関一覧

2023年1月25日現在

都道府県	医療機関名	住所	電話番号	乳がん検診	子宮がん検診
北海道	札幌健診センター	札幌市中央区南10条西1丁目ホテルライフオート札幌5F	011(531)2226	○	○
	帯広第一病院	帯広市西4条南15-17-3	0155(25)3121	○	○
青森	慈恵会疾病予防施設慈恵クリニック	青森市安田字近野160-3	017(782)8711	○	○
岩手	岩手県対がん協会いわて健康管理センター	盛岡市西仙北1-17-18	019(635)8850	○	○
	盛岡赤十字病院	盛岡市三本柳6地割1-1	019(637)3111	○	○
宮城	せんだい総合健診クリニック	仙台市青葉区一番町一丁目9-1	022(221)0066	○	○
秋田	秋田赤十字病院附属あきた健康管理センター	秋田市中通3-4-23	018(832)1601	○	○
福島	大原総合病院 健診予防医学センター	福島市上町6-1	024(523)1120	○	○
	総合南東北病院	郡山市八山田7-115	024(934)5611	○	○
茨城	龍ヶ崎済生会病院	龍ヶ崎市中里1-1	0297(63)7178	○	○
	JAとりで総合医療センター	取手市本郷2-1-1	0297(74)5551	○	○
	取手北相馬保健医療センター医師会病院	取手市野々井1926	0297(71)9500	○	○
	筑波メディカルセンターつくば総合健診センター	つくば市天久保1-2	029(856)3500	○	○
栃木	宇都宮記念病院総合健診センター	宇都宮市大通り1-3-16	028(625)7831	○	○
	関渡記念会クリニック	宇都宮市本町5-12 宇都宮東武ホテルグランデ5F	028(643)0990	○	○
群馬	日高会日高病院	高崎市中尾町886	027(362)1944	○	○
	高崎健康管理センター	高崎市矢中町188	027(353)2277	○	○
	真木病院ドック・健診センター	高崎市筑縄町71-1	027(370)3011	○	○
埼玉	さいたま北部医療センター	さいたま市北区宮原町1-851	048(663)1671	○	○
	アルシェクリニック	さいたま市大宮区桜木町2-1-1 アルシェ9F	048(640)6561	○	○
	大宮共立病院	さいたま市見沼区片柳1550	048(686)7155	○	○
	彩の国東大宮メディカルセンター	さいたま市北区土呂町1522	048(665)6210	○	○
	三愛病院	さいたま市桜区田島4-35-17	0120(866)175	○	○
	浦和医師会健診センター	さいたま市浦和区常盤6-4-18	048(824)1772	○	○
	埼玉メディカルセンター	さいたま市浦和区北浦和4-9-3	048(832)4951	○	○
	レインボークリニック	さいたま市岩槻区本町3-2-5 ワッツ東館2F	048(758)3891	○	○
	ティーエムクリニック	熊谷市三ヶ尻48	048(533)8837	○	○
	埼玉県済生会川口総合病院健診センター	川口市西川口5-11-5	048(257)2211	○	○
	埼玉協同病院健康増進センター	川口市木曾呂1317	048(296)4880	○	○
	川口パークタワークリニック	川口市幸町1-7-1 川口パークタワー	048(299)4106	○	○
	所沢中央病院 健診クリニック	所沢市久米551-3 東亜東口ビルディング3F	04(2997)5500	○	○
	さやま総合クリニック	狭山市入間川4-15-25	042(900)2223	○	○
	南越谷健身会クリニック	越谷市七左町1-304-1	048(990)0566	○	○
	戸田中央総合健康管理センター	戸田市上戸田2-32-20	0120(388)811	○	○
	豊岡第一病院	入間市大字黒須1369-3	04(2933)3345	○	○
	入間ハート病院	入間市大字小谷田1258-1	04(2935)0320	○	○
	埼玉県済生会加須病院	加須市上高柳1680番地	0480(70)0666	○	○
	千葉	IMS Me-Life クリニック千葉	千葉市中央区新町1000番地センシティタワー8F	043(204)5511	○
ポートスクエア柏戸クリニック		千葉市中央区問屋町1-35 千葉ポートサイドタワー22F	043(245)6051	○	○
ちば県民保健予防財団		千葉市美浜区新港32-14	043(242)6131	○	○
国際医療福祉大学市川病院		千葉県市川市国府台6-1-14	047(375)1119	○	○
船橋中央病院		船橋市海神6-13-10	047(433)5885	○	○
船橋総合病院		船橋市北本町1-13-1	047(425)1153	○	○
新東京クリニック		松戸市根本473-1	047(367)6670	○	○
聖隷佐倉市民病院健診センター		佐倉市江原台2-36-2	043(486)0006	○	○
メディカルスクエア奏の杜クリニック		習志野市奏の杜2-1-1 奏の杜フォルテ2F	047(406)5000	○	○
柏健診クリニック		柏市柏4-5-21	04(7167)4119	○	○
柏厚生総合病院(旧人間ドッククリニック柏)		柏市篠籠田617番地	04(7144)8868	○	○
千葉愛友会記念病院		流山市鰯ヶ崎1-1	04(7110)0858	○	○
鎌ヶ谷総合病院		鎌ヶ谷市初富929-6	047(498)8125	○	○
東京		中澤プレスセンタークリニック	千代田区内幸町2-2-1 日本プレスセンタービルB1	03(3500)1101	○
	こころとからだの元気プラザ	千代田区神田神保町1-105	03(5210)6622	○	○
	浜田病院総合健診センター	千代田区神田駿河台2-5	03(5280)1080	○	○
	小川町メディカルクリニック	千代田区神田小川町2-12 進興ビル地下1階	03(5848)4355	○	○
	イーグ紀尾井町	千代田区紀尾井町1-3 東京ガーデンテラス紀尾井町3階	0120(190)828	○	○

婦人科単独検診契約医療機関一覧

都道府県	医療機関名	住所	電話番号	乳がん 検診	子宮がん 検診
東京	健康医学協会東都クリニック	千代田区紀尾井町4-1 ホテルニューオータニ内ガーデントワー 2F	03(3239)0302	○	○
	九段クリニック	千代田区九段北 1-9-5	03(3222)0094	○	○
	鉄鋼ビル丸の内クリニック	千代田区丸の内 1-8-2 鉄鋼ビルディング地下 1 階	03(6212)3888	○	○
	丸の内クリニック	千代田区丸の内 1-6-2 新丸の内センタービルディング	03(5223)8822	○	○
	イーク丸の内	千代田区丸の内 2-7-3 東京ビル 3F	0120(190)828	○	○
	海上ビル診療所	千代田区大手町 2-6-4 常盤橋タワー 10F	03(6636)6111	○	○
	東京クリニック	千代田区大手町 2-2-1 新大手町ビル	03(3516)7187	○	○
	健康医学協会霞が関ビル診療所	千代田区霞が関 3-2-5 霞が関ビル 3F	03(3239)0017	○	○
	松翁会大手町健診プラザ	千代田区大手町 1-5-5 大手町タワー地下 1 階	03(3201)7001	○	○
	杏雲堂病院検診センター	千代田区神田駿河台 1-8	0120(132)051	○	○
	イーク有楽町	千代田区有楽町 2-7-1 有楽町イトシアオフィスタワー 15 階	0120(190)828	○	○
	クリアージュ東京 レディースドッククリニック	千代田区有楽町 1-7-1 有楽町電気ビル北館 17 階	03(6626)3955	○	○
	日本健康開発財団東京・八重洲総合健診センター	中央区八重洲 1-5-20 石塚八重洲ビル 7F	03(3274)2861	○	○
	中央みなとクリニック	中央区明石町 8-1 聖路加タワー 2F	03(3547)1395	○	○
	対馬ルリ子女性ライフクリニック銀座	中央区銀座 2-6-5 銀座トレジャビル 7 F	03(3538)0270	○	○
	銀座医院健康管理センター	中央区銀座 4-12-15 歌舞伎座タワー 16F	03(3541)3340	○	○
	中島クリニック	中央区日本橋兜町 8-8 中島ビル内 3F	03(3669)0287	○	○
	日本橋室町三井タワーミッドタウンクリニック	中央区日本橋室町 3-2-1 日本橋室町三井タワー 7F	03(3231)2068	○	○
	神田南口健診クリニック	中央区日本橋室町 4-1-6 クアトロ室町ビル 7 階	03(3527)1915	○	○
	IMS Me-Life クリニック東京	中央区京橋 1-1-5 セントラルビル 7F	03(3548)2451	○	○
	亀田京橋クリニック	中央区京橋 3-1-1 東京スクエアガーデン 4 階	03(3527)9202	○	○
	ライフプランニングセンター	港区高輪 4-10-8 京急第 7 ビル 2 階	03(6277)2970	○	○
	北里研究所病院	港区白金 5-9-1	03(5791)6146	○	○
	愛育病院	港区芝浦 1 丁目 16 番地 10 号	0120(722)631	○	○
	MEP 南青山	港区南青山 1-3-3 パークアクシス青山一丁目タワー 5F	03(6384)5760	○	○
	シーエスケー・クリニック	港区新橋 1-13-12 堤ビル 4F	03(5157)5121	○	○
	日産厚生会診療所	港区西新橋 1-2-9 日比谷セントラルビル 2F	03(3504)1643	○	○
	セラヴィ新橋クリニック	港区西新橋 2-39-3SVAX 西新橋ビル	03(5408)8181	○	○
	チーム メディカルクリニック	港区西新橋 1-5-14 内幸町 1 ビル 2 階	03(6206)1020	○	○
	汐留健診クリニック	港区浜松町 1-17-10	03(3432)8888	○	○
	赤坂桜十字クリニック	港区赤坂 3-21-13 ヒューリック赤坂ビル 2F	03(6854)1220	○	○
	東京ミッドタウンクリニック	港区赤坂 9-7-1 ミッドタウン・タワー 6F	03(5413)0081	○	○
	城山ガーデン桜十字クリニック	港区虎ノ門 4-3-1 城山トラストタワー 3F	03(6854)1220	○	○
	明治安田新宿健診センター	新宿区西新宿 1-8-3 小田急明治安田生命ビル	03(3349)2731	○	○
	榊原厚生会 新宿三井ビルクリニック	新宿区西新宿 2-1-1	03(3344)3300	○	○
	金内メディカルクリニック	新宿区西新宿 7-5-25 西新宿プライムスクエア 2F	03(3365)5521	○	○
	聖母病院	新宿区中落合 2-5-1	03(3951)1129	○	○
	新宿追分クリニックレディース	新宿区新宿 3-1-13 京王新宿追分ビル 6F	0120(28)3113	○	○
	ミラザ新宿つるかめクリニック	新宿区新宿 3-36-10 ミラザ新宿 7F	03(6300)0063	○	○
	芙蓉診療所成人病医学センター	新宿区新宿 5-14-5	03(3350)6731	○	○
	東京新宿メディカルセンター	新宿区津久戸町 5-1	03(3269)8118	○	○
	慈友クリニック	新宿区高田馬場 4-3-11	0120(60)3195	○	○
	戸塚ロイヤルクリニック	新宿区戸塚町 1-104-19 リーガルロイヤルホテル東京 5F	03(5285)8960	○	○
	東京都予防医学協会	新宿区市谷砂土原町 1-2	0120(128)177	○	○
	富坂診療所	文京区本郷 1-33-9	03(3814)2661	○	○
	同友会春日クリニック	文京区小石川 1-12-16	03(3816)5840	○	○
	浅草クリニック	台東区浅草 4-11-6	03(3876)3600	○	○
	オリエンタル上野健診センター	台東区上野 1-20-11	03(5816)0720	○	○
	賛育会病院健康管理クリニック	墨田区太平 3-20-2	03(3622)9190	○	○
	がん研究会有明病院健診センター	江東区有明 3-8-31	03(3570)0503	○	○
深川ギャザリアクリニック	江東区木場 1-5-25	03(5653)3502	○	○	
協和メディカルクリニック	江東区北砂 2-15-40	03(3648)4166	○	○	
日本予防医学協会ウェルビーイング毛利診療所	江東区毛利 1-19-10 江間忠錦糸町ビル 5F	03(3635)5711	○	○	
オーバルコート健診クリニック	品川区東五反田 2-17-1 オーバルコート大崎マークウエスト 14F	03(5408)8181	○	○	
進興クリニック	品川区大崎 2-1-1 ThinkParkTower 3F	03(5408)8181	○	○	
進興クリニック アネックス	品川区大崎 1-6-1 TOC 大崎ビル 1F	03(5408)8181	○	○	
牧田総合病院 検診プラザ Omori	東京都品川区南大井 6-28-12 ヒューリック大森ビル 8F	03(6428)7489	○	○	
牧田総合病院	大田区西蒲田 8-20-1	03(6428)7489	○	○	
大森赤十字病院	大田区中央 4-30-11	03(3775)3111	○	○	

都道府県	医療機関名	住所	電話番号	乳がん 検診	子宮がん 検診	
東京	Kクリニック山王	大田区山王 2-19-2	03(5718)0810	○	○	
	日産厚生会玉川クリニック	世田谷区玉川 3-15-17 玉川高島屋ショッピングセンター西館	03(3709)3281	○	○	
	久我山病院健康管理センター	世田谷区北烏山 2-14-20	03(3309)8131	○	○	
	IMS Me-Life クリニック新宿	渋谷区代々木 2-9-2 久保ビル 2F	03(3375)3371	○	○	
	久野マインズタワークリニック	渋谷区代々木 2-1-1 新宿マインズタワー 2F	0120(715)907	○	○	
	新宿つるかめクリニック	渋谷区代々木 2-11-15 新宿東京海上日動ビル 4F	03(3299)8900	○	○	
	東京女子医科大学附属成人医学センター	渋谷区渋谷 2-15-1	03(3499)1474		○	
	フェニックスメディカルクリニック	渋谷区千駄ヶ谷 3-41-6	0120(063)063	○	○	
	イーク表参道	渋谷区神宮前 4-26-18 原宿ピアザビル 4F	0120(190)828	○	○	
	恵比寿桜十字クリニック	渋谷区東 3-9-19VORT 恵比寿 maxim ビル地下 1 階	03(6854)4003	○	○	
	恵比寿ガーデンプレイス桜十字クリニック	渋谷区恵比寿 4-20-3 恵比寿ガーデンプレイスタワー 3F	03(6854)1515	○	○	
	ピンクリボンプレストケアクリニック表参道	東京都渋谷区神宮前 4-3-13 エムスクロス神宮前 2F	03(3401)7707	○	○	
	城西病院予防医学本部健診センター	杉並区上荻 2-42-11	03(3390)6910	○	○	
	東京衛生アドバンチスト病院	杉並区天沼 3-17-3	0570(02)8079	○	○	
	IMS Me-Life クリニック池袋	豊島区東池袋 1-21-11 オーク池袋ビル 10F	03(3989)1112	○	○	
	平塚胃腸病院附属平塚胃腸クリニック	豊島区西池袋 3-28-1 藤久ビル西 2 号館 6F	03(3984)4316	○	○	
	白報会王子病院	北区王子 2-14-13	03(3912)6611	○	○	
	ペルーガクリニック	板橋区蓮根 3-14-1 第2カネヨビル 2 F	03(5916)0114	○		
	慈誠会人間ドック会館クリニック	板橋区常盤台 4-35-10	03(3937)6256	○	○	
	いずみ記念病院	足立区本木 1-3-7	03(5888)2111	○		
	立川北口健診館	立川市曙町 2-37-7 コアシティ立川ビル 9F	042(521)1212	○	○	
	立川中央病院附属健康クリニック	立川市柴崎町 3-14-2 B O S E N 4F	042(526)3222	○	○	
	立川相互ふれあいクリニック	立川市錦町 1-23-4	042(524)7365	○	○	
	榊原厚生会 吉祥寺榊原クリニック	武蔵野市吉祥寺南町 1-8-6 カーサカルム吉祥寺 2F	0422(48)6311	○	○	
	にしくほ診療所	武蔵野市緑町 2-1-40	0422(50)2825	○	○	
	野村病院予防医学センター	三鷹市下連雀 8-3-6	0422(47)8811	○	○	
	新町クリニック健康管理センター	青梅市新町 3-53-5	0428(31)5312	○	○	
	東京天使病院	八王子市上壱分方町 50-1	042(651)5332	○		
	東京西徳洲会病院	昭島市松原町 3-1-1	042(500)6622	○	○	
	小金井つるかめクリニック	小金井市本町 6-14-28-301	042(386)3737	○	○	
	結核予防会複十字病院	清瀬市松山 3-1-24	042(491)4712	○	○	
	多摩海上ビル診療所	多摩市鶴牧 2-1-1 多摩東京海上日動ビル 1F	042(356)2222	○	○	
	稲城市立病院	稲城市大丸 1171	042(377)1421	○	○	
	府中恵仁会病院	府中市住吉町 5-21-1	042(365)1211	○	○	
	神奈川	横浜東口クリニック	横浜市西区高島 2-19-12 スカイビル 17F	045(453)3366	○	○
		横浜リーフみなとみらい健診クリニック	横浜市西区みなとみらい 4-6-5 リーフみなとみらい 11 階	045(651)1572	○	○
		神奈川県予防医学協会	横浜市中区日本大通 58	045(641)8501	○	○
		横浜市立みなと赤十字病院健診センター	横浜市中区新山下 3-12-1	045(628)6385	○	○
		湘南健診クリニック ココットさくら館	横浜市中区桜木町 1-1-7 ヒューリックみなとみらい 13F	0120-954-223	○	○
		京浜健診クリニック	横浜市金沢区柳町 3-9	045(782)3222	○	○
健水会 横浜日吉健診センター MEDOC		横浜市港北区日吉 2-9-3	045(565)0752	○	○	
新横浜メディカルサテライト健診センター		横浜市港北区新横浜 2-5-11 金子第一ビル 4F	045(471)3855	○	○	
戸塚共立メディカルサテライト健診センター		横浜市戸塚区戸塚町 3970-5	0120(733)153	○	○	
上大岡総合健診センター		横浜市港南区上大岡西 1-13-18	045(845)5543	○	○	
上白根病院		横浜市旭区上白根 2-65-1	045(951)3221	○	○	
横浜新緑総合病院		横浜市緑区十日市場町 1726-7	045(984)3003	○	○	
川崎健診クリニック		川崎市川崎区駅前本町 10-5 クリエ川崎 8F	044(511)6116	○	○	
京浜総合病院		川崎市中原区新城 1-2-5	044(777)3251	○	○	
聖マリアンナ医科大学東横病院		川崎市中原区小杉町 3-435	044(722)2243	○	○	
新百合健康管理センター		川崎市麻生区上麻生 1-20-1	044(959)3121	○	○	
新百合ヶ丘総合病院		川崎市麻生区古沢字都古 255	0120(700)098	○	○	
JA 健康管理センターさがみはら		相模原市緑区橋本 6-1-14	046(229)3731	○	○	
ヘルス・サイエンス・センター		相模原市南区相模大野 3-3-2-401 ポーノ相模大野サウスモール 4F	042(740)6200	○	○	
湘南健診センター		平塚市宝町 10-4 スポーツプラザ神奈中 1 階	0463(21)3811	○	○	
大船中央病院健康管理センター		鎌倉市大船 6-2-24	0467(47)7761	○	○	
藤沢総合健診センター		藤沢市鶴沼橋 1-17-11	0466(23)3211	○	○	
湘南健康管理センター		茅ヶ崎市茅ヶ崎 2-2-3	0467(86)6570	○	○	
湘南健診クリニック 湘南健康管理センター		横須賀市追浜東町 3 丁目 53-12	046(867)2876	○	○	
JA 健康管理センターあつぎ		厚木市酒井 3132	046(229)3731	○	○	

婦人科単独検診契約医療機関一覧

都道府県	医療機関名	住所	電話番号	乳がん 検診	子宮がん 検診
神奈川	東名厚木メディカルサテライトクリニック	厚木市船子 224	046(229)1937	○	○
	カラダテラス海老名	海老名市中央 3-2-5 ショッピングプラザ海老名内	046(292)1311	○	○
	相模台健診クリニック	座間市相模が丘 6-27-43	046(256)9235	○	○
新潟	新潟県労働衛生医学協会ブラーカ健康増進センター	新潟市中央区天神 1-1	025(370)1970	○	○
	新潟県保健衛生センター	新潟市中央区白山浦 2-180-5	025(267)6328	○	○
	新潟県労働衛生医学協会	新潟市中央区川岸町 1-39-5	025(370)1970	○	○
富山	富山県健康増進センター	富山市蛸川 373	0764(29)7575	○	○
	富山市医師会健康管理センター	富山市経堂 4-1-36	076(422)4811	○	○
	金沢医科大学氷見市民病院	氷見市鞍川 1130 番地	0800(200)5134	○	○
石川	金沢病院	金沢市沖町ハ- 15	076(251)1113	○	○
	金沢聖霊総合病院	金沢市長町 1-5-30	076(231)7900	○	○
福井	福井県労働衛生センター	福井市日光 1-3-10	0776(25)2206	○	○
山梨	山梨病院	甲府市朝日 3-11-16	055(251)5855	○	○
	甲府市医師会 健診・検査センター	甲府市幸町 14-6	055(226)6382	○	○
長野	長野中央病院	長野市西鶴賀 1570	026(234)3234	○	○
	城西病院健康センター	松本市城西 1-5-16	0263(32)4624	○	○
	慈泉会相澤健康センター	松本市本庄 2-5-1	0263(34)6360	○	○
岐阜	操健康クリニック	岐阜市藪田南 1-4-20	058(276)3131	○	○
静岡	静岡赤十字病院健診センター	静岡市葵区追手町 8-2	054(253)8732	○	○
	聖隷健康サポートセンター shizuoka	静岡市駿河区曲金 6-8-5-2	0120(283)170	○	○
	聖隷健康診断センター	浜松市中区住吉 2-35-8	0120(938)375	○	○
	聖隷予防検診センター	浜松市北区三方原町 3453-1	0120(938)375	○	○
	永田町クリニック健康管理センター	富士市永田町 2-60	0545(53)0033	○	○
愛知	愛知健康増進財団	名古屋市北区清水 1-18-4	052(951)3919	○	○
	大雄会ルーセントクリニック	名古屋市西区牛島町 6-1 名古屋ルーセントタワー 3F	0800(500)1211	○	○
	医親会マリクリニック	名古屋市中区丸の内 3-20-17 中外東京海上ビル 4F	052(954)8001	○	○
	日本予防医学協会ウエルビーイング栄	名古屋市中区新栄町 1-3 日丸名古屋ビル B 1 階	052(950)3707	○	○
	名古屋東栄クリニック	名古屋市中区栄 2-11-25	052(201)1111	○	○
	ミッドタウンクリニック名駅	名古屋市中村区名駅 1-1-1 JP タワー名古屋 5 階	052(551)1169	○	○
	宇野病院	岡崎市中岡崎町 1-10	0120(204)602	○	○
三重	四日市羽津医療センター	四日市市羽津山町 10-8	059(331)1211	○	○
大阪	大阪プレストクリニック	大阪府大阪市福島区大開 1-13-8	06(6465)4108	○	○
	日本生命済生会日本生命病院ニッセイ予防医学センター	大阪市西区江之子島 2-1-54	06(6443)3437	○	○
	医療法人 厚生会 心斎橋クリニック	大阪市中央区南船場 3-12-12 心斎橋プラザビル本館 5F	0120(081)117	○	○
	医誠会医誠会病院	大阪市東淀川区菅原 6-2-25	06(6326)1121	○	○
	厚生会 アプローチスタワークリニック	大阪市北区茶屋町 19-19 阪急茶屋町ビル 7F	06(6377)5620	○	○
	日本予防医学協会ウエルビーイング南森町	大阪市北区西天満 5-2-18 三共ビル東館 5F	06(6362)9063	○	○
	聖授会 フェスティバルタワー・クリニック	大阪市北区中之島 2-3-18 中之島フェスティバルタワー 15F	0120(845)489	○	○
	関西医科大学天満橋総合クリニック	大阪市中央区大手前 1-7-31 OMMビル 3F	06(6943)2260	○	○
	大阪府結核予防会	大阪市中央区道修町 4-6-5	06(6202)6666	○	○
	淀屋橋健診プラザ	大阪市中央区伏見町 4-1-1 明治安田生命大阪御堂筋ビル 4 階	06(6232)7770	○	○
	愛仁会総合健康センター	高槻市幸町 4 番 3 号	0120(109)941	○	○
	医療法人北辰会 天の川病院	枚方市中宮東之町 12-14	072(847)2606	○	○
	東朋八尾病院	八尾市北本町 2-10-54	072(924)0281	○	○
兵庫	兵庫県予防医学協会	神戸市灘区岩屋北町 1-8-1	078(855)2730	○	○
	新須磨クリニック	神戸市須磨区村雨町 5-1-4	078(735)1513	○	○
岡山	岡山済生会予防医学健診センター	岡山市北区伊福町 1-17-18	086(252)2231	○	○
	淳風会健康管理センター	岡山市北区大供 2-3-1	086(226)2666	○	○
	倉敷中央病院付属予防医療プラザ	倉敷市鶴形 1-11-11	086(422)6800	○	○
広島	広島集団検診協会メディックス広島健診センター	広島市中区大手町 1-5-17	082(248)4115	○	○
山口	総合病院 山口赤十字病院	山口市八幡馬場 53-1	083(923)0111	○	○
香川	りつりん病院	高松市栗林町 3-5-9	087(862)9714	○	○
	セントラルパーククリニック	高松市番町 1-10-16	087(863)4560	○	○
福岡	日本予防医学協会ウエルビーイング博多	福岡市博多区博多駅前 3-19-5 博多石川ビル 2F	092(472)0222	○	○
	福岡健診診療所	福岡市博多区博多駅前 2-20-1 大博多ビル 6F	092(471)1165	○	○
	博愛会人間ドックセンターウエルネス	福岡市中央区笹丘 1-17-29	0120(489)379	○	○
	福岡記念 PET・健診センター	福岡市中央区今川 2-16-16	092(739)0110	○	○
佐賀	佐賀中部病院	佐賀市兵庫南 3-8-1	0952(28)5311	○	○
宮崎	藤元中央病院健診センター	宮崎市北川内町乱橋 3584 番地 1	0120(808)660	○	○
鹿児島	天陽会中央クリニック	鹿児島市泉町 16-1	099(225)9518	○	○

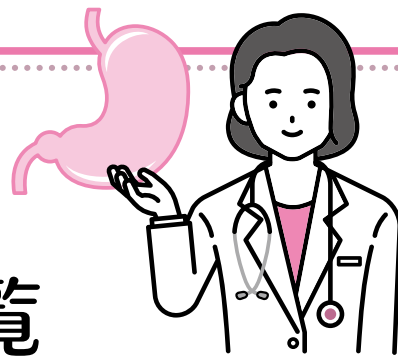

「胃がん検診」の 直接契約医療機関一覧

2023年1月25日現在

医療機関名	住 所	予約電話番号
シーエスケークリニック新橋	東京都港区新橋 1-13-12 堤ビル4階	☎ 03-5157-5121
松翁会健診プラザ	東京都千代田区大手町 1-5-5 地下1階	☎ 03-3201-7001
日本予防医学協会 ウエルビーイング毛利	東京都江東区毛利 1-19-10 江間忠錦糸町ビル5階	☎ 03-3635-5711
ケイアイクリニック	東京都新宿区四谷 1-20-23 ケイアイメディカルビル	☎ 03-5269-2111
ケイアイ飯田橋クリニック	東京都千代田区飯田橋 3-10-10 ガーデン・エア・タワー 2階飯田橋メディカルモール内	☎ 03-3239-2777
池袋藤久ビルクリニック	東京都豊島区西池袋 1-18-2 藤久ビル西1号館9階	☎ 03-5951-1201
早期胃がん検診協会附属 茅場町クリニック	東京都中央区日本橋茅場町 2-6-12	☎ 03-3668-6806
朝日生命成人病研究所附属医院	東京都中央区日本橋馬喰町 2-2-6 朝日生命須長ビル	☎ 03-3639-5501
立川北口健診館	東京都立川市曙町 2-37-7 コアシティ立川ビル6F・9F	☎ 042-521-1212
日本健康増進財団	東京都渋谷区恵比寿 1-24-4 恵比寿ハートビル	☎ 03-5420-8015
横浜東口クリニック	神奈川県横浜市西区高島 2-19-12 スカイビル17F	☎ 045-453-3366

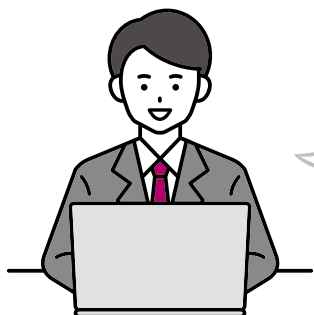

上記の他、イーウェルネットワークの医療機関でも受診出来ます。
詳細はMY HEALTH WEB、またはみずほ健保HPをご覧ください。

胃がん検診の受診方法については本誌の14ページをご覧ください。

みずほなんでも相談室のご案内

仕事や人間関係などの職場での悩み
経済問題や**家庭問題**など
 どんな悩みでも、お気軽にご相談ください！
 例えば、こんなことで悩んでいませんか？

- ★ 職場の上司や同僚との人間関係がうまくいかない
- ★ 転職、係替えになったが、新しい仕事になじめない
- ★ 子どもの教育資金や住宅ローンの負担が重く、生活が苦しい
- ★ 夫婦や親子の関係がうまくいかない



ひとりで悩まず
 まずは、今すぐフリーダイヤル

0120-801-462

E-Mail soudan@mizuho-kenpo.or.jp

電話料
 相談料
 無料

当室への相談はすべて**匿名でOK**。ご相談内容を会社や職場に知られることはありません。**秘密は厳守**します。当室で対応できない場合は、信頼できる相談機関をご紹介します。

相談時間 月曜～金曜日
 午前9時30分～午後6時

土、日、祝祭日、年末年始は休み

健康・こころのオンライン

健康、メンタル、育児、高齢者ケア等の相談をお受けしています。

● 国内からの電話でのご相談

0120-606-116

日時予約をしたい方は、アプリ版「みんなの家庭の医学」をダウンロードしご予約のうえご相談ください。

● 海外からの電話でのご相談

アプリ版「みんなの家庭の医学」をダウンロードしご予約のうえご相談ください。

● インターネットでのご相談 (国内・海外共通)

アプリ版又はWEB版「みんなの家庭の医学」の登録が必要です。詳しくはみずほ健保HPをご覧ください。

アプリダウンロードは
 こちら→

ユーザー登録方法は
 みずほ健保HPをご覧ください。

AppStore Google Play



● からだの相談時間 24時間365日

● こころの相談時間

平日 9:00～21:00
 土曜 10:00～18:00
 日・祝・1/1～1/3は休み

みずほ健保の各種お問い合わせは、下記にお願いいたします。

受付時間 平日 9:00～17:00

適用 → 加入・脱退・保険証に関するもの

- MHFG、MHBK、MHTB、MHRT ☎ 03-6626-2739
- その他の会社 ☎ 03-6626-2740
- 特例退職被保険者 ☎ 03-6626-2741
- 任意継続被保険者 ☎ 03-6626-2742

- 医療費・限度額認定証等 ☎ 03-6626-2735
- 出産・埋葬・治療用装具等 ☎ 03-6626-2736
- 各種健診関係 ☎ 03-6626-2744
- 保健指導等 ☎ 03-6626-2745
- 総務 けんぽニュース ☎ 03-6626-2748

公告

組合会議員の交代 異動等により議員の交代がありました（敬称略）

■ 選定議員 みずほ健康保険組合 常務理事 伊藤 恭之 廣田 徹 R5.2.1

新任

退任

事業所

- 事業所の廃止 新呉服橋ビル管理(株) 4.11.1
- 事業所の名称変更 ニュー・フロンティア・キャピタル・マネジメント(株) → 事業創造基盤(株) 4.8.14

事業の委託業者について

各種保健事業の実施にあたっては、以下の事業者へ業務委託を行います。

(株) ai-Health、(株)アーテム、(株)イーウェル、池袋藤久ビルクリニック、(株)エス・エム・エス、(株)エム・エイチ・アイ、ガリバー・インターナショナル(株)、(株)QOLeap、(株)サンプリ、(株)法研、(株)保健同人社、みずほリサーチ&テクノロジーズ(株)、メドケア(株) (五十音順)

個人情報保護管理体制について

個人情報の取扱いに関しては、「個人情報の保護に関する法律」等諸法令、「健康保険組合における個人情報保護の徹底について」等の厚生労働省通知、「健康保険組合等における個人情報の適切な取扱いのためのガイドライン」等の関係省庁の作成した各種ガイドライン、及びみずほ健保の「個人情報保護管理規程」やプライバシーポリシー等に基づき、適正かつ厳格に管理運用いたします。

また、個人情報処理を含む業務を委託する場合には、必要な個人情報保護対策を取り、委託先監査等を通じて個人情報の保護に万全を期します。