

みずほ健康保険組合  
2026年度

施設健診

# 健診機関リスト

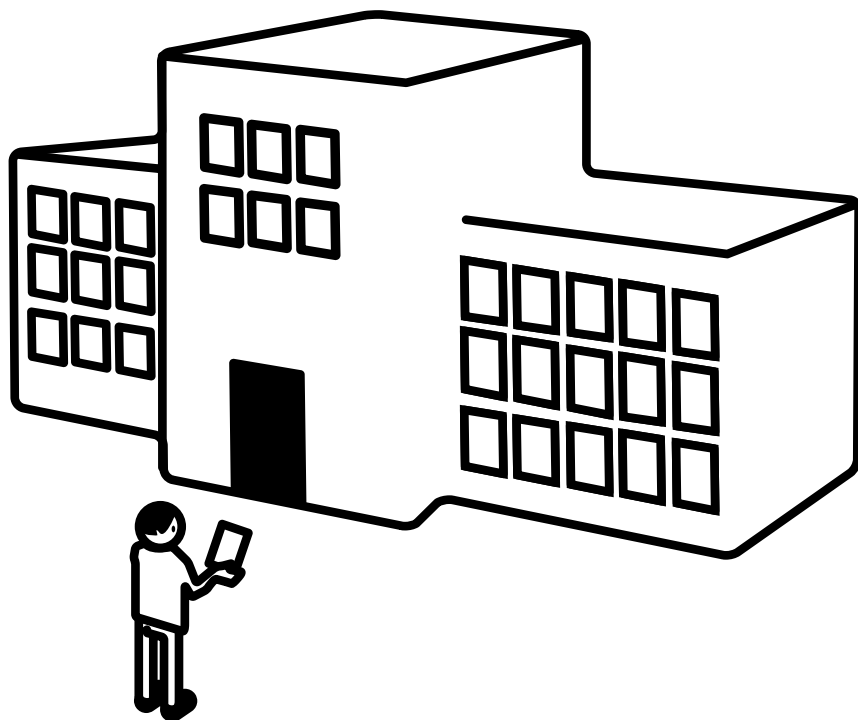

受診券発行・最新の医療機関の検索は下記いずれかが便利です。

[LINE]

みずほ健保de健康エール



[被保険者・被扶養配偶者向け]  
ポータルサイト

MY HEALTH WEB



健康診断事務委託先／(株)イーウェル

お問合せ先

(株)イーウェル  
健康サポートセンター



0120-202-621

〈受付時間〉9:30～17:30

〈休業日〉日曜・祝日・12/29～1/4

上記番号がご利用いただけない場合は[050-3850-6491]をご利用ください。

※個人情報保護の観点から、健康診断を受診されるご本人様以外からのお問合せは受付しておりません。

# 健診機関リストの見方

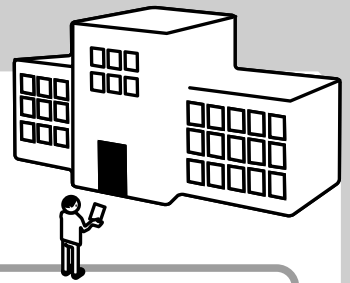

**■ 健診機関リスト** 40歳以上：一般A 1 ○…実施可能 実施可能  
40歳未満：一般A 2 ×…実施不可 ※…(条件付)

※受診する健診コースにより、オプション検査で「○」と表示されていても受診出来ない場合があります。  
※予約の際は必ず「代行機関は(株)イーウェルです」とお伝えください。  
※健診機関へご予約後、(株)イーウェルへ受診券発行依頼を行ってください。

スマートフォン  
二次元コード

市区町村	健診機関CD	健診機関名称	電話番号	住所	健診コース		オプション検査								
					一般A 1	一般A 2	子宮細胞診	マンモ	乳房エコー	ABC検査	腹部内視鏡	腹部エコー	PSA	骨密度検査	大腸内視鏡
千代田区	0000	イーウェル医療センター	00-1234-5678	紀尾井町3番6号 紀尾井町パークビル	○	○	×	×	○	○	○	○	×	○	○

## ① 健診機関コード

受診券発行依頼の際に「受診券発行依頼書」にご記入いただくコードです。

## ② 健診コース・オプション検査の名称

健診機関リストに記載の名称は略称となります。  
ご予約の際には、  
**必ず下記の予約時名称をお伝えください。**

健診コース	掲載名称	予約時名称
	一般A1	イーウェル一般健診A1コース
	一般A2	イーウェル一般健診A2コース

	掲載名称	予約時名称
オプション検査	子宮細胞診	子宮頸部細胞診検査
	マンモ	マンモグラフィ
	乳房エコー	乳房エコー検査
	ABC検査*	[ABC検査]ペプシノゲン+ピロリ菌検査
	腹部内視鏡	腹部内視鏡検査
	腹部エコー	腹部エコー検査
	PSA	前立腺がん検査 (PSA)
	骨密度	骨密度検査
	大腸内視鏡	大腸内視鏡検査

※ABC検査は胃がんリスク検診のことです。

## ③ 健診コース・オプション検査のマーク表示

健診コース、オプション検査の実施可否は以下のマークで表示されます。

マーク	意味	マーク	意味
○	実施可能な項目	※	他のオプション検査とのセットで受診可能な場合(単体では受診不可) 例)子宮細胞診が「※」→乳房エコーとセットであれば受診可能
×	実施不可な項目		

- ▲ 健診コースによっては、オプション検査が「○」であっても受診出来ない場合がございます。
- ▲ 子宮頸部細胞診検査には子宮内診・経膈エコー検査が含まれる場合がございます。
- ▲ マンモグラフィおよび乳房エコー検査には乳房視触診が含まれる場合がございます。

最新の健診機関情報はKENKOBBOXでご確認いただけます。  
URL: <https://www.kenkobox.jp/>



# 健診機関リスト

40歳以上：一般A 1  
40歳未満：一般A 2

○…実施可能 ※…実施可能(条件付)  
×…実施不可



※受診する健診コースにより、オプション検査で「○」と表示されていても受診出来ない場合があります。  
※予約の際は必ず「代行機関は(株)イーウェルです」とお伝えください。  
※健診機関へご予約後、(株)イーウェルへ受診券発行依頼を行ってください。

## 北海道

市区町村	健診機関CD	健診機関名称	電話番号	住所	健診コース		オプション検査										
					一般A 1	一般A 2	子宮細胞診	マンモ	乳房エコー	ABC検査	胃内視鏡	腹部エコー	PSA	骨密度検査	大腸内視鏡		
札幌市中央区	0025	医療法人社団進興会札幌フジクリニック	011-261-6845	北四条西5-1アスティ45・5F	○	○	○	○	○	○	○	○	○	○	○	○	○
札幌市中央区	0027	医療法人社団北海道健診・内科クリニック	011-200-1558	北二条東12-98-1	○	○	○	○	○	○	○	○	○	○	○	○	×
札幌市中央区	0030	公益財団法人北海道労働保健管理協会 札幌総合健診センター	011-222-0710	南二条西2-18-1NBF札幌南2条ビル7F	○	○	○	○	○	×	×	○	○	○	○	○	×
札幌市中央区	0031	メディカルプラザ札幌健診クリニック	011-209-5450	北五条西2JRTタワーオフィスプラザさっぽろ8F	○	○	○	○	○	○	○	○	○	○	○	○	×
札幌市中央区	0038	公益財団法人パブリックヘルスリサーチセンター 附属 健康増進センター札幌商工診療所	011-261-2010	南一条西5-15-2	○	○	○	○	×	×	×	○	○	○	○	×	×
札幌市中央区	0039	医療法人溪仁会 溪仁会円山クリニック	011-611-7766	大通西26-3-16	○	○	○	○	○	○	○	○	○	○	○	○	○
札幌市中央区	0040	明日佳 札幌健診センター	011-252-9925	南10条西1-1-30ホテルライフォート札幌5F	○	○	○	○	○	○	○	○	○	○	○	○	×
札幌市中央区	1730	医療法人社団清和会南札幌病院	011-511-3368	南九条西7-1-23	○	○	×	×	×	×	○	○	○	○	○	○	○
札幌市中央区	1732	社会医療法人北海道循環器病院	011-552-3375	南二十七条西13-1-30	○	○	○	○	○	×	○	○	○	○	○	○	○
札幌市中央区	2800	船員保険北海道健康管理センター	011-200-4811	北二条西1-1マールイト札幌ビル5F	○	×	○	○	○	○	○	○	○	○	○	○	×
札幌市中央区	7322	社会医療法人北海道恵愛会札幌南一条病院	011-271-6050	南一条西13-317-1	○	○	×	×	×	×	○	×	○	○	○	○	×
札幌市中央区	8976	医療法人菊郷会愛育病院	011-563-2212	南四条西25-2-1	○	○	×	○	○	○	○	○	○	○	○	○	○
札幌市北区	1723	一般社団法人日本健康倶楽部北海道支部診療所	0120-489-155	北七条西4-1-2KDX札幌ビル	○	○	○	○	○	○	×	○	○	○	○	×	×
札幌市北区	1724	札幌複十字総合健診センター	011-700-1331	北八条西3-28札幌エルプラザ5F	○	○	○	○	×	○	○	○	○	○	○	○	×
札幌市北区	9570	医療法人社団明日佳札幌きたはち健診センター	011-252-9925	北八条西1-3さつきた8・1ビル1F	○	○	○	○	○	○	○	○	○	○	○	○	×
札幌市東区	1668	公益社団法人北海道勤労者医療協会勤医協中央病院	011-782-9124	東苗穂5条1-9-1	○	○	○	○	○	○	○	○	○	○	○	○	×
札幌市東区	5242	医療法人徳洲会 札幌東徳洲会病院	011-722-1120	北三十三条東14-3-1	○	○	×	※	※	○	○	○	○	○	○	○	×
札幌市東区	6749	社会医療法人 社団 カレス サッポロ カレス記念病院	011-777-1021	北6条東3-1-1	○	○	○	○	○	○	○	○	○	○	○	○	○
札幌市東区	6937	社会医療法人社団三草会クラーク病院	011-782-2866	本町二条4-8-20	○	○	×	×	×	×	×	○	○	○	○	○	○
札幌市白石区	0002	公益財団法人北海道労働保健管理協会健診センター診療所	011-862-5088	本郷通3南2-13	○	○	○	○	○	×	×	○	○	○	○	○	×
札幌市白石区	1663	医療法人菊郷会石橋胃腸病院	011-872-5811	川下三条4-2-1	○	○	×	×	×	○	○	○	○	○	○	○	×
札幌市白石区	8974	医療法人菊郷会札幌センチュリー病院	011-871-1121	菊水元町五条3-5-10	○	○	×	○	×	○	○	○	○	○	○	○	×
札幌市豊平区	0035	独立行政法人地域医療機能推進機構北海道病院	011-831-2606	中の島一条8-3-18	○	○	○	○	※	○	○	○	○	○	○	○	○
札幌市西区	1727	社会医療法人孝仁会札幌孝仁会記念病院	011-665-2266	宮の沢2条1-16-1	○	○	○	○	×	○	○	○	○	○	○	×	×
札幌市厚別区	1662	医療法人徳洲会 札幌徳洲会病院	011-890-1620	大谷地東1-1-1	○	×	○	○	○	○	×	×	○	○	○	○	○
札幌市厚別区	5246	独立行政法人地域医療機能推進機構札幌北辰病院 健康管理センター	011-893-5881	厚別中央2条6-2-1	○	○	○	○	○	○	○	○	○	○	○	○	○
札幌市厚別区	6311	社会医療法人貞仁会新札幌ひばりが丘病院	011-894-7070	厚別中央3条2-12-1	○	○	×	×	×	×	○	○	○	○	○	○	×
札幌市厚別区	7456	勇氣会医療法人北央病院	011-892-8531	青葉町11-2-10	○	○	×	×	×	×	○	○	○	○	○	○	×
札幌市清田区	0004	医療法人讃生会北野病院	011-883-0022	北野1条1-6-30	○	○	○	○	○	×	○	○	○	○	○	○	×
函館市	1707	函館赤十字病院	0138-51-8877	堀川町6-21	○	○	○	○	×	×	○	○	○	○	○	○	○
函館市	1708	医療法人雄心会 函館新都市病院	0138-46-1321	石川町331-1	×	○	×	×	×	×	×	×	×	×	×	×	×
函館市	1711	公益社団法人函館市医師会函館市医師会病院	0138-43-6000	富岡町2-10-10	○	○	○	○	○	×	○	○	○	○	○	○	○
函館市	6750	社会福祉法人北海道社会事業協会 函館病院	0138-53-1057	駒場町4-6	○	○	○	×	×	×	○	○	○	○	○	○	×
函館市	8661	医療法人徳洲会共愛会病院	0138-51-2275	中島町7-21	○	○	×	○	×	×	×	×	○	○	○	○	×
小樽市	2799	社会福祉法人北海道社会事業協会小樽病院	0134-23-6234	住ノ江1-6-15	○	○	○	○	○	○	○	×	○	○	○	○	×
小樽市	5247	ひまわり会 札幌病院	0134-62-4676	銭函3-298	○	○	○	×	×	○	○	○	○	○	○	○	○
旭川市	0047	社会医療法人元生会 森山病院	0166-45-2031	宮前二条1-1-6	○	○	○	○	×	×	○	○	○	○	○	○	×
旭川市	0048	医療法人社団慶友会 吉田病院	0166-25-9574	四条西4-1-2	○	○	○	○	○	○	○	○	○	○	○	○	×
旭川市	5251	医療法人一誠会 はらだ内科内視鏡健診クリニック	0166-25-6000	一条通16-右7	○	○	○	○	○	○	○	○	○	○	○	○	×
釧路市	0060	釧路市医師会 健診センター	0154-25-4774	錦町2-4フィッシャーマンズワーフMOO 5F	○	○	○	×	×	×	×	○	○	○	○	○	×

・記載内容は2026年2月時点の情報となります。今後、健診機関により掲載されている内容が変更となる場合があります。  
・最新の健診機関情報はKENKOBOXでご確認いただけます。  
・受診可否やその他受診に関する内容でご不明な点はご予約の際に直接健診機関へお問合せください。

# 健診機関リスト

40歳以上：一般A 1  
40歳未満：一般A 2

○…実施可能 ※…実施可能(条件付)  
×…実施不可



※受診する健診コースにより、オプション検査で「○」と表示されていても受診出来ない場合があります。  
※予約の際は必ず「代行機関は(株)イーウェルです」とお伝えください。  
※健診機関へご予約後、(株)イーウェルへ受診券発行依頼を行ってください。

## 北海道

市区町村	健診機関CD	健診機関名称	電話番号	住所	健診コース		オプション検査										
					一般A 1	一般A 2	子宮細胞診	マンモ	乳房エコー	ABC検査	胃内視鏡	腹部エコー	PSA	骨密度検査	大腸内視鏡		
釧路市	0061	医療法人扶恵会釧路中央病院	0154-31-2111	幸町9-3	○	○	×	×	×	○	○	○	○	○	○	○	×
釧路市	6314	社会医療法人孝仁会 釧路孝仁会記念病院	0120-133-527	愛国191-212	○	○	○	○	○	○	○	○	○	○	○	○	○
帯広市	0056	社会医療法人恵和会帯広中央病院	0155-24-2200	西七条南8-1-3	○	○	×	×	×	○	×	○	○	○	○	○	×
北見市	0071	医療法人社団桜会小林病院	0157-23-5171	北三条西4-2	○	○	○	○	○	○	○	○	○	○	○	○	×
北見市	9201	医療法人ケイ・アイオホーツクリハビリテーション病院	0157-57-6035	端野町二区793-1	○	○	○	○	○	○	×	○	○	○	○	○	×
岩見沢市	7140	岩見沢市立総合病院 市民健康センター	0126-32-0888	8条西7-9	○	○	○	○	×	×	×	○	○	○	○	○	×
留萌市	6349	医療法人社団萌樹会 川上内科医院	0164-43-6451	錦町4-3-36	○	○	×	×	×	○	○	○	○	○	○	×	×
苫小牧市	1716	一般財団法人ハスカップブラザ苫小牧市保健センター	0144-35-0080	旭町2-9-7	○	○	○	○	○	○	×	○	○	○	○	○	×
苫小牧市	6171	養生館 苫小牧日翔病院	0144-72-7000	矢代町2-9-13	○	○	×	○	○	○	○	○	○	○	○	○	○
苫小牧市	6258	社会医療法人平成醫塾苫小牧東病院	0144-55-8811	明野新町5-1-30	○	○	×	×	×	×	○	○	○	○	○	○	×
千歳市	0044	医療法人社団尾谷内科	0123-24-5121	新富2-5-5	○	○	×	×	×	×	○	○	○	○	○	○	×
富良野市	0051	社会福祉法人北海道社会事業協会富良野病院	0167-23-2181	住吉町1-30	○	○	○	○	×	×	×	○	○	○	○	○	×
恵庭市	1725	社会医療法人恵和会恵庭第一病院	0123-34-1155	福住町1-6-6	○	○	×	×	×	×	×	×	×	×	×	×	×
恵庭市	8548	くどう内科循環器内科クリニック	0123-35-1800	白樺町1-1-2	○	×	×	×	×	×	×	×	×	×	○	○	×
上磯町	7418	木古内町国民健康保険病院	01392-2-4895	字本町710	○	○	○	×	×	×	○	○	○	○	○	○	×
岩内郡岩内町	9318	社会福祉法人北海道社会事業協会岩内病院	0135-62-1021	高台209-2	○	○	×	×	×	×	○	○	○	○	○	×	×

## 青森県

青森市	0078	医療法人三良会 しんまちクリニック	017-735-3111	新町2-1-14	○	○	○	○	○	○	○	○	○	○	○	○	×
青森市	0080	青森保健生活協同組合あおもり協立病院	017-729-3261	東大野2-1-10	○	○	○	○	×	○	○	○	○	○	○	○	×
青森市	0092	一般社団法人慈恵会 疾病予防施設 慈恵クリニック	017-782-8711	大字安田字近野160-3	○	○	○	○	×	×	○	○	○	○	○	○	×
青森市	2802	公益財団法人青森県総合健診センター	017-741-2336	佃2-19-12	○	○	○	○	○	×	×	○	○	○	○	○	×
青森市	7424	公益財団法人青森県総合健診センター附属あおもり健康管理センター	017-773-6011	松原3-9-39	○	○	○	○	×	×	○	○	○	○	○	×	×
青森市	8886	医療法人芙蓉会村上病院	017-752-1122	浜田3-3-14	○	○	×	×	×	×	○	○	○	○	○	○	○
弘前市	0087	一般社団法人 弘前市医師会 健診センター	0120-050-489	野田2-7-1	○	○	○	○	○	○	×	○	○	○	○	○	×
八戸市	0081	公益財団法人八戸市総合健診センター	0178-70-5563	田向3-6-15	○	○	○	○	○	×	×	○	○	○	○	○	×
八戸市	0094	公益財団法人シルバーハビリテーション協会メディカルコート八戸西病院付属八戸西健診プラザ	0178-21-1717	長苗代字中坪74-1	○	○	○	○	○	×	○	○	○	○	○	○	×
五所川原市	0091	医療法人済生堂増田病院	0173-34-2727	字新町41	○	○	×	×	×	○	×	○	○	○	○	○	×

## 岩手県

盛岡市	0101	公益財団法人岩手県予防医学協会	0570-00-7185	北飯岡4-8-50	○	○	○	○	○	×	○	○	○	○	○	○	×
盛岡市	0103	遠山病院	019-651-2118	下ノ橋町6-14	○	○	○	○	○	○	○	○	○	○	○	○	×
盛岡市	1679	特定医療法人 盛岡つなぎ温泉病院	019-689-2101	繋字尾入野64-9	○	○	×	×	×	×	×	×	×	×	×	×	×
盛岡市	1680	愛和会 盛岡南病院	019-632-2311	津志田13-18-4	○	○	○	○	○	○	○	○	○	○	○	○	○
盛岡市	5272	公益財団法人 岩手県対がん協会 いわて健康管理センター	019-618-0151	西仙北1-17-18	○	○	○	○	○	×	○	○	○	○	○	○	×
盛岡市	6309	医療法人社団恵仁会 三愛病院	019-641-6633	月が丘1-29-15	○	○	×	×	×	×	×	×	×	○	×	×	×
盛岡市	6321	医療法人日新堂 八角病院	019-682-0201	好摩字夏間木70-190	○	○	×	×	×	×	○	○	○	○	○	○	○
盛岡市	9558	医療法人健貢会おどおり鎌田内科クリニック	019-606-5161	大通2-5-12	×	○	×	×	×	×	×	×	×	×	×	×	×
一関市	8417	医療法人三秋会一関中央クリニック	0191-26-7251	中央町2-4-2	○	○	×	×	×	×	○	○	○	○	○	○	○
滝沢市	6610	医療法人社団松誠会 滝沢中央病院	019-684-1151	鶴岡笹森42-2	○	○	○	○	×	×	×	×	×	×	×	×	×
紫波町	9311	公益財団法人岩手県対がん協会すこや館	019-618-0151	医大通2-1-6	○	○	○	○	○	×	○	○	○	○	○	○	×
盛岡市	5289	公益財団法人岩手県予防医学協会 県南センター	0197-44-5714	西根前野209-1	○	○	○	○	○	×	×	○	○	○	○	○	×

2 記載内容は2026年2月時点の情報となります。今後、健診機関により掲載されている内容が変更となる場合があります。  
最新の情報についてはKENKOBOXでご確認いただけます。  
受診可否やその他受診に関する内容で不明な点はご予約の際に直接健診機関へお問合せください。

# 健診機関リスト

40歳以上：一般A 1  
40歳未満：一般A 2

○…実施可能 ※…実施可能(条件付)  
×…実施不可



※受診する健診コースにより、オプション検査で「○」と表示されていても受診出来ない場合があります。  
※予約の際は必ず「代行機関は(株)イーウェルです」とお伝えください。  
※健診機関へご予約後、(株)イーウェルへ受診券発行依頼を行ってください。

## 宮城県

市区町村	健診機関CD	健診機関名称	電話番号	住所	健診コース		オプション検査										
					一般A 1	一般A 2	子宮細胞診	マンモ	乳房エコー	ABC検査	胃部内視鏡	腹部エコー	PSA	骨密度検査	大腸内視鏡		
仙台市青葉区	0113	一般財団法人周行会上杉クリニック健診センター	022-221-5668	上杉2-3-3ノースフォー1F	○	○	○	○	×	×	○	○	○	○	○	○	○
仙台市青葉区	0119	医療法人社団進興会 せんだい総合健診クリニック	022-221-0066	1-1-9-1 仙台トラストタワー4F	○	○	○	○	○	○	○	○	○	○	○	○	×
仙台市青葉区	0120	一般財団法人宮城県成人病予防協会 中央診療所	022-375-7113	中央1-3-1AER12F	○	○	○	○	○	○	○	○	○	○	○	○	×
仙台市青葉区	0127	一般財団法人杜の都産業保健会一番町健診クリニック	022-217-6678	一番町4-9-18TICビル4F・5F	○	○	○	○	○	○	○	○	○	○	○	○	×
仙台市青葉区	1938	公益財団法人 宮城県対がん協会	022-263-1528	上杉5-7-30	○	○	○	○	○	×	○	○	○	○	○	○	×
仙台市青葉区	6376	医療法人財団明理会 イムス明理会仙台総合病院健診センター	022-268-3169	中央4-5-1	○	○	○	○	○	○	○	○	○	○	○	○	×
仙台市宮城野区	0128	公益社団法人宮城県医師会宮城県医師会健康センター	022-256-8601	安養寺3-7-5	○	○	○	○	○	○	○	○	○	○	○	○	×
仙台市宮城野区	1949	社会医療法人康陽会中嶋病院	022-292-2234	大槻15-27	○	○	×	×	×	×	○	○	○	○	○	○	×
仙台市若林区	6390	一般社団法人仙台産業医科診療所	022-288-7701	六丁の目西町1-43 仙台印刷工業団地協同組合会館	○	○	×	×	×	○	×	○	○	○	○	○	×
仙台市若林区	7183	みやぎ健診プラザ	022-231-3655	卸町1-6-9	○	○	○	○	○	○	○	○	○	○	○	○	×
仙台市太白区	0126	仙台赤十字病院	022-243-1111	八木山本町2-43-3	○	○	○	○	○	○	○	○	○	○	○	○	×
仙台市太白区	6368	公益財団法人宮城厚生協会長町病院	022-746-5161	長町3-7-26	○	○	×	×	×	×	○	○	○	○	○	○	×
仙台市泉区	1722	一般財団法人宮城県成人病予防協会附属仙台循環器病センター	022-375-7113	泉中央1-6-12	○	○	○	○	○	○	○	○	○	○	○	○	×
仙台市泉区	2623	医療法人徳洲会 仙台徳洲会病院	022-771-5117	高玉町9-8	○	○	○	※	○	×	○	○	○	○	○	○	○
仙台市泉区	5297	独立行政法人地域医療機能推進機構仙台病院	022-378-9119	紫山2-1-1	○	○	○	○	○	×	○	○	○	○	○	○	×
仙台市泉区	6338	公益財団法人宮城厚生協会 泉病院	022-378-5378	長命ヶ丘2-1-1	○	○	×	×	×	×	×	×	×	×	×	×	×
石巻市	0131	医療法人社団仁明会 齋藤病院	0225-96-3251	山下町1-7-24	○	○	×	×	×	×	○	○	○	○	○	○	○
石巻市	7936	医療法人啓仁会石巻ロイヤル病院	0225-73-5888	広瀬字焼巻2	○	○	○	○	○	○	○	○	×	○	○	○	×
塩竈市	1951	医療法人社団赤石会 赤石病院	022-367-7477	花立町22-42	○	○	×	○	○	×	○	○	○	○	○	○	×
岩沼市	5305	社会医療法人将道会総合南東北病院	0223-23-3775	里の杜1-2-5	○	○	○	○	×	○	○	○	○	○	○	×	×
富谷市	0125	医療法人盟陽会富谷中央病院	022-779-5679	上桜木2-1-6	○	○	×	×	×	○	○	○	○	○	○	×	×
黒川郡大町	7408	公益社団法人地域医療振興協会 公立黒川病院	022-344-1875	吉岡字西松木60	○	○	○	○	○	○	○	○	○	○	○	○	×

## 秋田県

秋田市	0137	社会医療法人明和会 中通健康クリニック	018-831-6119	南通みその町4-17	○	○	○	○	×	○	×	○	○	○	○	○	○
-----	------	---------------------	--------------	------------	---	---	---	---	---	---	---	---	---	---	---	---	---

## 山形県

山形市	0158	公立学校共済組合 東北中央病院	023-623-5186	和合町3-2-5	○	○	○	○	×	×	○	○	○	○	○	○	×
山形市	1955	山形市医師会健診センター	023-645-7222	南館5-3-10	○	○	○	○	※	×	×	○	○	○	○	○	×
山形市	5319	医療法人徳洲会 山形徳洲会病院	023-647-3418	清住町2-3-51	○	○	○	○	○	○	○	○	○	○	○	○	○
山形市	5320	一般財団法人全日本労働福祉協会東北支部山形健診センター	023-673-0707	西崎49-6	○	○	○	○	○	○	○	○	○	○	○	○	×
山形市	6227	一般財団法人日本健康管理協会山形健康管理センター	023-664-0351	松町4-8-30	○	○	○	○	○	○	○	×	○	○	○	○	×
米沢市	1958	一般財団法人 三友堂病院	0238-24-3710	福田町2-1-55	○	○	○	○	×	○	○	○	○	○	○	○	×
米沢市	2625	医療法人舟山病院	0238-23-4435	駅前2-4-8	○	○	○	○	○	○	○	○	○	○	○	○	×
米沢市	5322	公益財団法人やまがた健康推進機構 米沢検診センター	0238-21-8811	西大通1-5-66	○	○	○	○	×	×	×	○	○	○	○	○	×
鶴岡市	0169	医療生活協同組合やまがた鶴岡協立病院	0235-23-6060	文園町9-34	○	○	○	○	×	○	○	○	○	○	○	○	×
鶴岡市	1962	一般社団法人鶴岡地区医師会 荘内地区健康管理センター	0235-22-6445	馬場町1-45	○	○	○	○	※	○	×	○	○	○	○	○	×
酒田市	0172	医療法人健友会 本間病院	0234-22-3051	中町3-5-23	○	○	○	○	○	×	○	○	○	○	○	○	○

## 福島県

福島市	0176	医療法人社団敬愛会福島西部病院健診センター	024-533-2122	東中央3-15	○	×	○	○	○	○	○	○	○	○	○	○	○
福島市	0177	福島医療生協 わたり病院健診センター	024-522-3446	渡利字中江町34	○	○	○	○	○	×	○	○	○	○	○	○	×
福島市	1914	公益財団法人福島県労働保健センター	024-554-1125	沖高字北貴船1-2	○	○	○	○	○	○	○	○	○	○	○	○	×

・記載内容は2026年2月時点の情報となります。今後、健診機関により掲載されている内容が変更となる場合があります。  
・最新の健診機関情報はKENKOBOXでご確認いただけます。  
・受診可否やその他受診に関する内容でご不明な点はご予約の際に直接健診機関へお問合せください。

宮城県

秋田県

山形県

福島県

# 健診機関リスト

40歳以上：一般A 1  
40歳未満：一般A 2

○…実施可能 ※…実施可能(条件付)  
×…実施不可



※受診する健診コースにより、オプション検査で「○」と表示されていても受診出来ない場合があります。  
※予約の際は必ず「代行機関は(株)イーウェルです」とお伝えください。  
※健診機関へご予約後、(株)イーウェルへ受診券発行依頼を行ってください。

## 福島県

市区町村	健診機関CD	健診機関名称	電話番号	住所	健診コース		オプション検査									
					一般A 1	一般A 2	子宮細胞診	マンモ	乳房エコー	ABC検査	胃内視鏡	腹部エコー	PSA	骨密度検査	大腸内視鏡	
福島市	1917	一般財団法人脳神経疾患研究所附属 南東北福島病院	024-593-6257	荒井北3-1-13	○	○	×	×	×	×	×	×	○	○	×	
福島市	5325	クリニック21	024-521-5581	栄町6-6ユニックスビル2F	○	○	×	×	×	○	○	○	○	○	×	
会津若松市	0189	穴澤病院	0242-22-4024	宮町1-1	○	○	×	×	×	○	×	○	○	○	×	
郡山市	0182	一般社団法人慈山会医学研究所附属坪井病院	024-946-0808	安積町長久保1-10-13	○	○	○	○	○	×	○	○	○	○	×	
郡山市	5327	明信会 今泉西病院	024-934-1515	朝日2-18-8	○	○	○	○	×	○	○	○	○	○	×	
郡山市	9437	公益財団法人福島県労働保健センターこおりやま健診プラザ	024-983-7661	喜久田町卸2-15-1	○	○	○	○	○	○	○	○	○	×	×	
いわき市	0193	医療法人郡山病院いわき健康管理センター	0246-28-9388	中央台飯野4-9-2	○	○	○	○	×	×	×	○	○	×	×	
いわき市	0196	養生会 かしま病院	0246-58-8090	鹿島町下蔵持字中沢目22-1	○	○	○	○	○	○	○	○	○	○	×	
いわき市	2815	社団医療法人呉羽会呉羽総合病院	0246-62-3075	錦町落合1-1	○	○	○	○	×	×	○	○	○	○	×	
いわき市	5333	公益財団法人ときわ会磐城中央病院	0570-200-280	小名浜南富岡字富士前41	○	○	○	○	×	○	○	○	○	○	○	
いわき市	9017	公益財団法人福島県労働保健センターいわき健診プラザ	0246-84-6602	好間工業団地27-7	○	○	○	○	○	×	×	○	×	×	×	
いわき市	9225	浜通り医療生活協同組合 小名浜生協病院	0246-84-6225	小名浜岡小名字山ノ神32	○	○	○	○	×	×	○	○	○	○	×	
白河市	6885	敦記念 田口医院	0248-24-1111	郭内11	○	○	×	×	×	○	○	○	○	○	○	
須賀川市	9422	医療法人社団三成会南東北春日リハビリテーション病院	0248-63-7106	南上町123-1	○	○	○	○	○	×	×	×	○	×	×	
相馬市	6407	医療法人社団茶畑会相馬中央病院	0244-36-6611	沖ノ内3丁目5-18	○	○	×	×	×	○	○	○	○	○	×	
二本松市	6529	医療法人辰星会 柞病院	0243-22-2828	本町1-103	○	○	○	○	×	×	○	○	○	○	×	
伊達郡国見町	1929	公立藤田総合病院	024-585-2121	大字塚野目字三本木14	○	○	○	○	×	×	○	○	○	○	×	
相馬郡新地町	9462	医療法人伸裕会渡辺病院	0244-63-2205	駒ヶ嶺字原92	○	×	○	○	○	×	○	○	○	○	×	

## 茨城県

水戸市	0227	医療法人社団啓和会 東関東クリニック	029-221-1200	白梅3-4-8	○	○	○	×	○	○	○	○	○	○	×
水戸市	5337	茨城保健生活協同組合 城南病院	029-226-3080	城南3-15-17	○	○	×	×	×	○	○	○	○	○	×
水戸市	5339	医療法人社団啓和会 いばらき健康管理センター	029-243-6220	見川町丹下ノ牧2131-143	○	○	○	○	○	○	○	○	○	○	×
水戸市	6129	医療法人社団協栄会 大久保病院	029-254-4555	石川4-4040-32	○	○	×	×	×	×	○	○	○	○	×
水戸市	6221	医療法人社団青潤会 青柳病院	029-231-2341	柳町2-10-11	○	○	×	×	×	○	○	○	○	○	×
水戸市	6599	医療法人社団北水会 北水会記念病院	029-303-3005	東原3-2-1	○	○	○	○	○	○	○	○	○	○	×
水戸市	7671	医療法人社団道心会いちょう坂クリニック	029-306-7251	三の丸1-4-73水戸京成ビル1F	○	○	×	×	○	○	○	○	○	○	×
水戸市	8280	社会医療法人財団古国会水戸中央病院健診センター百合が丘	029-309-8521	六反田町1136-1	○	○	○	○	○	○	×	○	○	○	×
日立市	1835	公益財団法人日立メディカルセンター	0294-33-5911	幸町1-17-1	○	○	○	○	○	○	×	×	○	○	×
日立市	6266	医療法人群羊会 久慈茅根病院	0294-52-2119	久慈町4-16-10	○	○	×	×	×	×	×	○	○	×	×
土浦市	0203	田谷医院	029-823-2636	生田町3-27	○	○	○	×	○	○	○	○	○	○	×
土浦市	6953	医療法人慈厚会野上病院	029-822-0145	東崎町6-8	○	○	○	×	○	○	○	○	○	○	×
古河市	1826	医療法人徳洲会古河総合病院	0280-48-0638	鴻巣1555	○	○	○	○	○	○	○	○	○	○	○
結城市	1653	社会医療法人社団同樹会結城病院	0296-33-4172	結城9629-1	○	○	○	○	○	○	○	○	○	○	×
結城市	2735	城西総合健診センター	0296-33-0115	大字結城10745-24	○	○	○	○	○	○	×	○	○	○	×
龍ヶ崎市	0211	医療法人竜仁会 牛尾病院	0297-66-6111	馴染町1-15-1	○	○	×	○	○	○	○	○	○	○	×
龍ヶ崎市	5346	龍ヶ崎済生会総合健診センター	0297-63-7178	中里1-1	○	○	○	○	○	○	○	○	○	○	×
龍ヶ崎市	9047	医療法人社団健幸福会龍ヶ崎大徳ヘルシークリニック	0297-61-0026	大徳町1298-3大徳ヘルシービル2F	○	○	×	×	×	○	○	○	○	○	×
下妻市	0215	医療法人光潤会平間病院	0296-49-8010	江2051	○	○	×	○	×	○	○	×	○	×	×
取手市	0213	公益社団法人 取手市医師会 取手北相馬保健医療センター医師会病院	0297-71-9500	野々井1926	○	○	○	○	○	○	×	×	×	×	×
取手市	2634	JAとりで総合医療センター	0297-74-0622	本郷2-1-1	○	×	○	※	○	×	×	○	○	○	×

4 ・記載内容は2026年2月時点の情報となります。今後、健診機関により掲載されている内容が変更となる場合があります。  
 ・最新の健診機関情報はKENKOBOXでご確認いただけます。  
 ・受診可否やその他受診に関する内容でご不明な点はご予約の際に直接健診機関へお問合せください。

# 健診機関リスト

40歳以上：一般A 1  
40歳未満：一般A 2

○…実施可能 ※…実施可能(条件付)  
×…実施不可



※受診する健診コースにより、オプション検査で「○」と表示されていても受診出来ない場合があります。  
※予約の際は必ず「代行機関は(株)イーウェルです」とお伝えください。  
※健診機関へご予約後、(株)イーウェルへ受診券発行依頼を行ってください。

## 茨城県

市区町村	健診機関CD	健診機関名称	電話番号	住所	健診コース		オプション検査										
					一般A 1	一般A 2	子宮細胞診	マンモ	乳房エコー	ABC検査	胃部内視鏡	腹部エコー	PSA	骨密度検査	大腸内視鏡		
取手市	5349	医療法人社団宗仁会病院	0297-85-8341	岡 1493	○	○	×	×	×	○	○	○	○	○	○	○	×
牛久市	0207	医療法人社団常仁会 牛久愛和総合病院	029-873-4334	猪子町 896	○	○	×	×	×	×	×	×	×	×	×	×	×
牛久市	5350	社会医療法人若竹会 セントラル総合クリニック	029-874-7985	上柏田 4-58-1	○	○	○	○	○	○	○	○	○	○	○	○	×
牛久市	6753	医療法人社団桜水会柏田診療所	029-830-7000	上柏田 2-39-1	○	○	×	×	×	×	×	×	×	×	×	×	×
つくば市	0216	公益財団法人筑波メディカルセンター つくば総合健診センター	029-856-3500	天久保 1-2	×	○	○	○	○	×	×	×	×	○	○	○	×
つくば市	9335	医療法人社団筑三会筑波胃腸病院	029-869-8666	高見原 1-2-39	○	○	×	×	×	×	○	○	○	○	○	○	×
ひたちなか市	6188	医療法人社団愛友会勝田病院	029-271-0011	中根 5125-2	○	○	×	×	×	○	○	○	○	○	○	○	×
鹿嶋市	1833	医療法人社団善仁会 小山記念病院健康管理センター	050-1725-3302	厨 5-1-2	○	○	○	○	○	○	○	○	○	○	○	○	×
神栖市	1834	社会福祉法人恩賜財団済生会 神栖済生会病院	0299-97-2116	知手中央 7-2-45	○	○	○	○	○	○	○	○	○	○	○	○	×
神栖市	2830	社会福祉法人白十字会 白十字総合病院	0299-93-1779	賀 2148	○	○	○	○	○	×	○	○	○	○	○	○	×
神栖市	8143	一般社団法人日本健康倶楽部茨城支部東部地区健康管理クリニック	0299-96-3894	東和田 7911	○	○	○	○	○	×	○	○	○	○	○	○	×
稲敷郡阿見町	0205	一般財団法人霞ヶ浦成人病研究事業団健診センター	029-887-4563	中央 3-20-1	○	○	○	○	○	×	○	○	○	○	○	○	×
稲敷郡阿見町	5354	医療法人社団仁誠会 阿見第一クリニック	029-887-3511	中郷 2-30-6	○	○	×	×	×	×	○	○	×	×	×	×	×
稲敷郡阿見町	6225	医療法人印南クリニック	029-834-2222	荒川本郷 1329-1	○	○	×	×	×	×	×	○	○	×	×	×	×
猿島郡境町	8716	JA茨城県厚生連茨城西南医療センター病院	0280-33-3777	2190	○	×	×	×	×	×	×	×	×	×	×	×	×

## 栃木県

宇都宮市	0239	医療法人関湊記念会 関湊記念会クリニック	028-643-0990	本町 5-12 東武ホテルグランド5F	○	○	○	○	○	○	○	○	○	○	○	○	×
宇都宮市	0240	公益財団法人栃木県保健衛生事業団	028-623-8383	胸生町 3337-1 とちぎ健康の森 3F	○	○	○	○	○	×	×	○	○	○	○	○	×
宇都宮市	0244	宇都宮東病院 健診センター	028-683-5771	平出町 368-8	○	○	○	○	○	○	○	○	○	○	○	○	○
宇都宮市	1642	社会医療法人中山会 宇都宮記念病院 総合健診センター	0570-077-831	大通り 1-3-16	○	○	○	○	○	×	○	○	○	○	○	○	○
宇都宮市	6455	医療法人宇都宮健康クリニック	028-666-2201	徳次郎町 5-5	○	○	○	○	○	×	○	○	○	○	○	○	×
宇都宮市	6754	医療法人富士見会ミヤ健康クリニック	028-667-8181	ゆいの杜 3-2-23	○	×	○	×	○	○	○	○	○	×	○	○	×
足利市	0261	一般社団法人足利市医師会メディカルセンター	0284-22-4063	本城 3-2022-1	○	○	○	○	×	×	×	×	×	×	×	×	×
栃木市	1847	一般財団法人とちぎメディカルセンター総合健診センター	0282-22-0337	境町 27-21	○	○	○	○	○	○	○	○	○	○	○	○	×
佐野市	0263	一般社団法人佐野市医師会附属佐野医師会病院	0283-22-8643	植上町 1677	×	○	○	○	○	○	○	○	○	×	○	○	×
佐野市	1846	社会医療法人財団佐野メディカルセンター佐野市民病院	0283-62-9021	田沼町 1832-1	○	○	○	○	○	○	○	○	○	○	○	○	×
鹿沼市	1839	上都賀厚生農業協同組合連合会 上都賀総合病院	0289-64-2168	下田町 1-1033	○	○	○	※	※	○	○	○	○	○	○	○	×
小山市	0266	星野会 星野病院	0285-23-7227	栗宮 1-7-8	○	○	○	○	○	○	○	○	○	○	○	○	×
小山市	1840	医療法人さくら会さくらのクリニック	0285-37-1221	幸島 244-1	○	○	×	×	×	×	×	×	×	×	×	×	×
真岡市	0249	医療法人福田会 福田記念病院健診部	0285-84-7765	上大沼 127-1	○	○	○	○	○	○	○	○	○	○	○	○	×
大田原市	0259	亮仁会 那須中央病院総合健診センター	0287-29-2525	下石上 1453	○	○	○	○	○	○	○	○	○	○	○	○	×
矢板市	1849	学校法人国際医療福祉大学国際医療福祉大学塩谷病院	0287-44-1322	富田 77	○	○	○	○	○	○	×	○	○	○	○	○	×
さくら市	6057	社会医療法人恵生会 黒須病院	028-681-8811	氏家 2650	○	○	○	○	○	×	○	○	○	○	○	○	×
下野市	8852	医療法人小金井中央病院	0285-44-7000	小金井 2-4-3	×	○	×	○	○	×	○	○	○	×	○	×	×

## 群馬県

前橋市	0279	医療法人新瑛会前橋ふえきクリニック	027-224-2818	表町 2-27-22	○	○	○	×	○	○	○	○	○	○	○	○	×
前橋市	0280	群馬中央医療生活協同組合 前橋協立病院	027-265-3511	朝倉町 828-1	○	○	○	○	×	×	○	○	○	○	○	○	×
前橋市	0297	医療法人大山クリニック	027-266-5410	山王町 2-20-16	○	○	○	×	○	○	○	○	○	○	○	○	×
前橋市	2629	独立行政法人地域医療機能推進機構群馬中央病院	027-243-2212	紅雲町 1-7-13 健康管理センター	○	×	○	○	○	×	×	○	○	○	○	○	×
高崎市	0270	医療法人社団日高会 日高病院	027-362-1944	中尾町 886	○	○	○	○	○	×	○	○	○	○	○	○	×

・記載内容は2026年2月時点の情報となります。今後、健診機関により掲載されている内容が変更となる場合があります。  
・最新の健診機関情報はKENKOBOXでご確認いただけます。  
・受診可否やその他受診に関する内容でご不明な点はご予約の際に直接健診機関へお問合せください。

茨城県

栃木県

群馬県

# 健診機関リスト

40歳以上：一般A 1  
40歳未満：一般A 2

○…実施可能 ※…実施可能(条件付)  
×…実施不可



※受診する健診コースにより、オプション検査で「○」と表示されていても受診出来ない場合があります。  
※予約の際は必ず「代行機関は(株)イーウェルです」とお伝えください。  
※健診機関へご予約後、(株)イーウェルへ受診券発行依頼を行ってください。

## 群馬県

市区町村	健診機関CD	健診機関名称	電話番号	住所	健診コース		オプション検査									
					一般A 1	一般A 2	子宮細胞診	マンモ	乳房エコー	ABC検査	胃内視鏡	腹部エコー	PSA	骨密度検査	大腸内視鏡	
高崎市	0274	医療法人社団慈瑩会いわたバディーズクリニック	027-347-4560	矢中町841	○	○	○	×	×	○	×	○	○	○	×	×
高崎市	1853	医療法人 十薬会 上大類病院	027-352-1019	上大類町759	○	○	×	×	×	○	×	○	○	○	○	×
高崎市	1859	医療法人社団三愛会 三愛クリニック	027-373-3111	金古町1758	○	○	○	○	○	○	○	○	○	○	○	×
高崎市	2630	医療法人真木会真木病院	027-363-8558	上並榎町187	○	○	○	○	○	○	○	○	○	○	○	○
高崎市	5371	医療法人社団大原会大原病院	027-362-5800	飯玉町46	○	○	×	×	×	×	×	○	○	○	○	×
高崎市	7465	医療法人井上病院	027-329-5875	通町55	○	○	○	○	×	○	○	○	○	○	○	×
伊勢崎市	0282	一般社団法人 伊勢崎佐波医師会病院 成人病検診センター	0270-26-7878	下植木町502	○	○	○	○	○	×	○	○	×	×	×	×
伊勢崎市	1854	社会医療法人鶴谷会鶴谷病院健診センター	0270-74-1800	境百々421	○	×	○	○	※	○	○	○	○	○	○	×
太田市	1969	イムス太田中央総合病院	0276-37-8118	東今泉町875-1	○	○	○	○	○	○	○	○	○	○	○	×
沼田市	1868	社会医療法人輝城会沼田脳神経外科循環器科病院	0120-40-2288	栄町8	○	○	○	○	○	○	○	○	○	○	○	×
安中市	1870	医療法人誠和会正田病院	027-395-5566	安中1-16-32	○	○	○	○	×	○	○	○	○	○	○	×
安中市	5380	公益財団法人群馬慈恵会 松井田病院	027-393-1301	松井田町新堀1300-1	○	○	×	×	×	○	○	○	○	○	○	×
みどり市	8043	医療法人日望会みどり病院	0277-76-1107	笠懸町鹿2646-2	○	○	○	○	×	○	○	○	○	○	○	×
佐波郡玉村町	1856	医療法人樹心会 角田病院	0270-50-3315	上新田675-4健診センター	○	○	○	○	○	×	○	○	○	○	○	○
邑楽郡明和町	9268	医療法人海宝会明和セントラル病院 健診センター-MediCheck	0276-84-1515	新里64-1	○	○	○	○	×	×	○	○	○	○	○	×

## 埼玉県

さいたま市西区	0303	三慶会 指扇病院 健診管理棟	048-623-1104	宝来1343-1	○	○	×	×	×	×	×	×	○	○	○	×
さいたま市西区	3311	医療生協さいたま おおみや診療所	048-624-0238	指扇1100-2	○	○	×	×	×	×	×	○	○	○	○	×
さいたま市北区	0302	医療法人へブロン会大宮中央総合病院	048-653-5266	東大成町1-227	○	○	○	○	○	×	○	○	○	○	○	×
さいたま市北区	5385	医療法人社団協友会彩の国東大宮メディカルセンター	048-665-6210	土呂町1522	○	○	○	○	○	×	○	○	○	○	○	×
さいたま市大宮区	0301	医療法人 大宮シティクリニック	0570-039-489	桜木町1-7-5ソニックシティビル30F	○	○	○	○	○	×	×	○	○	○	○	×
さいたま市大宮区	5383	医療法人社団哺育会アルシェクリニック	048-640-6561	桜木町2-1-1アルシェ8・9F	○	○	○	○	○	○	○	○	○	○	○	×
さいたま市大宮区	9389	総合健診センターヘルチェック大宮センター	0570-012-489	大門町2-118大宮門街3F	○	○	○	○	○	○	×	○	○	○	○	○
さいたま市大宮区	9581	医療法人社団鴻愛会withLifeクリニック大宮駅前	048-783-2685	桜木町1-133-2メインビル2F・3F・4F	○	○	×	○	○	○	○	○	○	○	○	×
さいたま市見沼区	5384	医療法人徳洲会さいたま記念病院	048-686-3111	東宮下字西196	○	○	×	×	×	○	○	○	○	○	○	×
さいたま市中央区	9105	医療法人社団メディーノおや消化器内科クリニック健診棟	048-829-7484	本町東3-4-7	○	○	×	×	×	×	○	○	○	○	○	×
さいたま市緑区	3298	医療法人社団 松弘会 三愛病院	048-865-5300	田島4-35-17	○	○	○	○	○	○	○	○	○	○	○	×
さいたま市緑区	5387	医療法人聖仁会西部総合病院健診センター	050-1721-2764	上大久保890-1	○	○	○	○	○	×	○	○	○	○	○	×
さいたま市浦和区	0299	浦和医師会健診センター	048-824-1772	常盤6-4-18	○	○	○	○	×	×	×	○	○	○	○	×
さいたま市浦和区	3310	医療生協さいたま 浦和民主診療所	048-832-6182	北浦和5-10-7	○	○	×	○	×	×	×	○	○	○	○	×
さいたま市浦和区	7108	医療法人智健会イーストメディカルクリニック	050-1726-5223	東高砂町11-1浦和PARCO7F	○	○	○	○	○	○	○	○	○	○	○	×
さいたま市浦和区	8841	ねもと内科	048-753-9510	北浦和1-16-7小川ビル1-B	○	○	×	×	×	×	○	○	○	○	○	×
さいたま市南区	0311	医療法人博朋会 北濱ライフクリニック	048-838-5666	四谷2-1-3	○	○	×	×	○	○	○	○	○	○	○	×
さいたま市南区	9415	医療法人心施和顔施会ほうじゅ南浦和クリニック南浦和健診プレイス	0120-790-048	南浦和1-25-1-1F	○	○	○	○	○	○	○	○	○	○	○	×
さいたま市緑区	9275	医療法人博仁会共済病院	0120-635-655	原山3-15-31	○	○	○	○	○	×	○	○	○	○	○	×
さいたま市緑区	5390	医療法人慈正会 レインボークリニック	048-758-3891	本町3-2-5ワッツ東館2F	○	○	○	○	○	○	○	○	○	○	○	×
川越市	2689	医療法人ユーカリ 武蔵野総合病院	049-237-6099	大字大袋新田977-9	○	○	×	○	○	○	○	○	○	○	○	×
川越市	6788	医療法人聖心会南古谷病院	049-235-7777	久下戸110	○	×	×	×	×	×	×	○	×	×	×	×
川越市	8970	医療法人直心会帯津三敬病院	049-236-0050	大字大中居545	○	○	×	○	○	○	○	○	○	○	○	×
熊谷市	0346	藤和会 藤間病院 総合健診システム	048-524-0146	末広2-138	○	○	○	○	○	×	○	○	○	○	○	×

6 ・記載内容は2026年2月時点の情報となります。今後、健診機関により掲載されている内容が変更となる場合があります。  
 ・最新の健診機関情報はKENKOBBOXでご確認いただけます。  
 ・受診可否やその他受診に関する内容でご不明な点はご予約の際に直接健診機関へお問合せください。

# 健診機関リスト

40歳以上：一般A 1  
40歳未満：一般A 2

○…実施可能 ※…実施可能(条件付)  
×…実施不可



※受診する健診コースにより、オプション検査で「○」と表示されていても受診出来ない場合があります。  
※予約の際は必ず「代行機関は(株)イーウェルです」とお伝えください。  
※健診機関へご予約後、(株)イーウェルへ受診券発行依頼を行ってください。

## 埼玉県

市区町村	健診機関CD	健診機関名称	電話番号	住所	健診コース		オプション検査										
					一般A 1	一般A 2	子宮細胞診	マンモ	乳房エコー	ABC検査	胃内視鏡	腹部エコー	PSA	骨密度検査	大腸内視鏡		
熊谷市	2006	医療法人社団紘智会 籠原病院	048-532-6747	美土里町3-136	○	○	○	×	○	○	○	○	○	○	○	○	○
熊谷市	5395	医療法人クレモナ会ティーエムクリニック	048-533-8837	三ヶ尻48	○	○	○	○	○	○	○	○	○	○	○	○	○
熊谷市	5396	医療生協さいたま生活協同組合 熊谷生協病院	048-525-4687	上之3854	○	○	×	○	×	×	○	○	○	○	○	○	×
川口市	2003	社会福祉法人恩賜財団済生会支部埼玉県済生会川口総合病院健診センター	0570-08-2211	西川口5-11-5	○	○	×	×	×	×	×	○	○	○	○	○	×
川口市	3307	医療生協さいたま生活協同組合ふれあい生協病院健康増進センター	0570-047-489	木曾呂1302-1	○	○	○	○	○	○	×	○	○	○	○	○	×
川口市	3308	医療生協さいたま生活協同組合 川口診療所	048-291-9080	仲町1-36	○	○	×	×	×	×	×	○	○	○	○	○	×
川口市	7433	医療法人社団令成会川口パークタワークリニック	048-299-4106	幸町1-7-1川口パークタワー2F	○	○	○	○	○	○	○	○	○	○	○	○	×
川口市	7437	社会医療法人社団大成会武南病院附属クリニック	048-282-8226	東本郷1432	○	○	○	○	○	○	○	○	○	○	○	○	×
川口市	8065	医療法人あかつき会はとがや病院	048-281-1468	坂下町4-16-26	○	×	×	×	×	×	×	×	○	×	×	×	×
行田市	3317	医療生協さいたま 行田協立診療所	048-556-4581	本丸18-3	○	○	×	×	×	×	×	×	○	○	○	○	×
行田市	6789	医療法人社団清幸会 行田中央総合病院	048-553-2426	富士見町2-17-17	○	○	○	○	○	○	○	○	○	○	○	○	×
秩父市	5399	医療法人花仁会秩父病院	0494-22-3023	和泉町20	○	○	○	○	○	○	○	○	○	○	○	○	×
所沢市	0342	医療法人社団秀栄会 所沢第一病院	04-2937-6241	下安松1559-1	○	○	○	○	○	○	○	○	○	○	○	○	×
所沢市	3314	医療生協さいたま生活協同組合 所沢診療所	04-2924-0121	宮本町2-23-34	○	○	×	×	×	×	○	○	○	○	○	○	×
所沢市	5401	医療法人社団和風会 所沢中央病院健診クリニック	04-2997-5500	久米551-3東亜東口ビルディング3F	○	○	○	○	×	○	○	○	○	○	○	○	×
所沢市	6297	医療法人社団医鳳会並木病院	04-2928-1000	東狭山ヶ丘5-2753	○	○	○	○	×	○	○	×	○	○	○	○	×
所沢市	6330	社会医療法人至仁会 圏央所沢病院	04-2920-0518	東狭山ヶ丘4-2692-1	○	×	×	×	×	×	×	×	×	×	×	×	×
所沢市	6384	医療法人光和会 荻野医院	04-2948-1181	狭山ヶ丘1-2993-5	×	○	○	○	×	○	×	○	×	×	×	×	×
所沢市	7449	ワイ・ケイ・エスクリニック	04-2935-3220	緑町2-7-18TIPビル3F	○	○	○	○	○	○	○	○	○	○	○	○	×
所沢市	8114	はなみずき小手指クリニック所沢健診プレイス	0120-992-473	小手指町1-16-4-2F	○	○	○	○	○	○	○	○	○	○	○	○	×
飯能市	5403	橘会 飯能中央病院	042-972-6161	稲荷町12-7	○	○	○	○	×	×	○	○	○	○	○	○	×
飯能市	8332	医療法人靖和会飯能市東吾野医療介護センター診療所	042-978-2000	大字虎秀25-1	○	○	×	×	×	×	○	○	○	○	○	○	×
加須市	5421	埼玉県済生会加須病院	0480-70-0666	上高柳1680	○	×	○	○	×	○	○	○	○	○	○	○	×
本庄市	6995	医療法人本庄福島病院	0495-22-5211	千代田1-1-18	×	○	×	×	×	×	×	×	×	×	×	×	×
東松山市	2031	東松山市立市民病院	0493-24-6111	大字松山2392	○	○	×	○	×	×	×	○	×	○	○	○	×
東松山市	2690	東松山医師会病院健診センター	0493-25-0232	神明町1-15-10	○	×	○	○	×	×	×	○	×	○	○	○	×
春日部市	2011	梅原病院	048-752-2152	小淵455-1	○	○	×	×	○	○	○	○	○	○	○	○	×
春日部市	3312	医療生協さいたま かすかべ生協診療所	048-760-6100	谷原2-4-12	○	○	×	×	×	×	×	○	○	○	○	○	×
春日部市	6537	医療法人社団嬉泉会春日部嬉泉病院	048-736-0111	中央1-53-16	○	○	×	×	○	×	○	○	○	○	○	○	○
春日部市	6869	医療法人社団春明会みくに中央クリニック	048-737-5407	中央1-56-18	○	○	×	×	×	○	○	○	○	○	○	○	○
狭山市	1850	医療法人社団清心会至聖病院	04-2952-1002	下奥富1221	○	○	○	○	○	○	○	○	○	○	○	○	×
羽生市	0323	医療法人徳洲会羽生総合病院	048-562-5555	下岩瀬446	○	○	○	○	○	×	○	○	○	○	○	○	×
鴻巣市	6619	医療法人社団鴻愛会 こうのす共生病院	048-541-7737	上谷2073-1	○	○	×	○	○	○	○	○	○	○	○	○	×
鴻巣市	8411	医療法人三療会 たけうちクリニック	048-594-7701	本町2-1-7	○	○	×	○	○	○	○	○	○	○	○	○	○
深谷市	5409	深谷寄居医師会メディカルセンター	048-572-2411	上柴町西3-6-1	○	○	○	○	○	○	×	○	○	○	○	○	×
上尾市	0349	医療法人社団愛友会上尾中央第二病院	048-781-1902	地頭方421-1	○	○	×	×	×	○	×	○	○	○	○	○	×
上尾市	2012	医療法人社団愛友会上尾中央総合病院	048-773-1114	柏座1-10-10	○	○	○	○	○	×	○	○	○	○	○	○	○
上尾市	6538	医療法人慈秀会上尾アーバンクリニック	048-778-8489	緑丘3-5-28シンワ緑丘ビル1F	○	○	×	×	○	○	○	○	○	○	○	○	×
上尾市	7580	医療法人社団順信会上尾メディカルクリニック	048-721-8042	原市3133	○	○	×	×	×	○	×	○	○	○	○	○	×
草加市	5411	医療法人社団協友会メディカルトピア草加病院	048-912-3300	谷塚1-11-18	○	○	○	○	○	×	○	○	○	○	○	○	×

埼玉県

・記載内容は2026年2月時点の情報となります。今後、健診機関により掲載されている内容が変更となる場合があります。  
・最新の健診機関情報はKENKOBOXでご確認いただけます。  
・受診可否やその他受診に関する内容でご不明な点はご予約の際に直接健診機関へお問合せください。

# 健診機関リスト

40歳以上：一般A 1  
40歳未満：一般A 2

○…実施可能 ※…実施可能(条件付)  
×…実施不可



※受診する健診コースにより、オプション検査で「○」と表示されていても受診出来ない場合があります。  
※予約の際は必ず「代行機関は(株)イーウェルです」とお伝えください。  
※健診機関へご予約後、(株)イーウェルへ受診券発行依頼を行ってください。

## 埼玉県

市区町村	健診機関CD	健診機関名称	電話番号	住所	健診コース		オプション検査									
					一般A 1	一般A 2	子宮細胞診	マンモ	乳房エコー	ABC検査	胃内視鏡	腹部エコー	PSA	骨密度検査	大腸内視鏡	
草加市	9249	医療法人社団保清会 いまじょうクリニック	048-941-2140	旭町6-1-17ブランタン881F	○	○	×	×	×	×	○	×	○	○	○	○
越谷市	0317	医療法人財団明理会新越谷病院	048-964-2211	元柳田町6-45	○	○	×	×	×	○	○	○	○	○	×	×
越谷市	0319	医療法人社団協友会越谷誠和病院	048-966-5006	谷中町4-25-5	○	○	○	○	×	○	○	○	○	○	○	×
戸田市	2920	医療法人慈公会 公平病院	048-421-3030	笹目南町20-16	○	○	×	○	○	×	○	×	○	○	○	○
入間市	2636	医療法人永仁会入間ハート病院	04-2935-0320	小谷田1258-1	○	○	○	○	※	○	○	○	○	○	○	×
入間市	2643	医療法人社団宏志会豊岡第一病院	04-2933-3345	大字黒須1369-3	○	○	○	○	○	×	○	○	○	○	○	×
志木市	6620	医療法人社団浅野病院	048-471-2400	本町6-24-21	○	○	×	×	×	○	○	○	○	○	×	×
志木市	8642	医療法人社団武蔵野会TMG宗岡中央病院	048-472-9211	上宗岡5-14-50	○	○	×	○	○	×	○	○	○	○	○	×
志木市	9406	医療法人旗桜会たで健診・内視鏡クリニック	048-470-7557	本町5-25-8ドゥーセットビル4F	○	○	×	×	×	○	○	○	○	○	○	×
桶川市	2013	医療法人財団聖蹟会 埼玉県央病院	048-776-0022	坂田1726	○	○	×	※	※	○	○	○	○	○	○	×
久喜市	5416	医療法人新井病院	0480-21-0070	久喜中央2-2-28	○	○	×	○	○	×	○	○	○	○	○	×
久喜市	7155	医療法人 愛生会内科・婦人科クリニック	0480-21-0721	久喜中央4-3-1	○	○	○	×	×	×	×	×	×	×	×	×
八潮市	2016	医療法人社団協友会八潮中央総合病院	048-998-8001	南川崎845	○	○	○	○	○	×	○	○	○	○	○	×
富士見市	8990	アイルみずほ台内科クリニック	049-252-8855	東みずほ台1-3-14高野ビルディング店舗103号室	○	○	×	×	×	×	×	×	○	○	○	×
富士見市	9099	医療法人財団明理会イムス富士見総合病院	049-257-5602	鶴馬1967-1	○	×	○	×	×	○	○	○	○	○	○	×
三郷市	0316	医療法人財団健和会 みさと健和病院	048-955-5494	鷹野4-494-1	○	○	○	○	○	○	○	○	○	○	○	×
三郷市	2953	医療法人社団愛友会三郷中央総合病院	048-953-1382	中央4-5-1	○	○	×	○	×	○	○	○	○	○	○	×
蓮田市	5417	医療法人顕正会 蓮田病院	048-766-8155	根金1662-1	○	○	×	○	○	×	○	○	○	○	○	○
日高市	5418	医療法人積仁会 旭ヶ丘病院	042-989-0650	森戸新田99-1	○	○	○	○	×	○	○	○	○	○	○	×
日高市	7585	医療法人社団輔正会岡村記念クリニック	042-989-7766	栗坪230-1	○	○	×	×	×	×	×	×	×	×	×	×
吉川市	8031	医療法人社団協友会 吉川中央総合病院	048-940-6181	大字平沼111	○	○	×	○	○	○	○	○	○	○	○	×
ふじみ野市	3315	医療生協さいたま 大井協同診療所	049-267-1101	ふじみ野1-1-15	○	○	×	×	×	×	×	×	○	○	○	×
白岡市	8175	医療法人社団哺育会白岡中央総合病院	0480-93-0662	小久喜938-12	○	○	○	○	○	○	○	○	○	○	○	×
北足部伊奈町	5419	医療法人社団愛友会伊奈病院	048-723-6071	小室5014-1	○	○	○	○	○	○	×	○	○	○	○	×
比企郡吉見町	7046	公益財団法人埼玉県健康づくり事業団健診センター	0493-81-6128	江和井410-1	○	○	○	○	○	○	×	○	○	○	○	×
北葛飾郡松伏町	6452	医療法人社団明日佳 埼玉あすか松伏病院	048-992-0411	松伏1263-5	○	○	×	×	×	○	×	×	○	○	○	×

## 千葉県

千葉市中央区	0357	医療法人社団 福生会 斎藤労災病院	043-227-7453	道場南1-12-7	○	○	○	○	○	○	○	○	○	○	○	○
千葉市中央区	0358	医療法人社団報徳会 報徳千葉診療所	043-225-6232	本町1-1-13	○	○	○	○	×	○	○	○	○	○	○	×
千葉市中央区	0363	一般財団法人柏戸記念財団長洲柏戸クリニック	043-222-2873	長洲2-20-27	○	○	○	×	×	○	○	○	○	○	○	×
千葉市中央区	5424	一般財団法人柏戸記念財団ポートスクエア柏戸クリニック	043-245-6051	問屋町1-35千葉ポートサイドタワー27F	○	○	○	○	○	○	○	○	○	○	○	×
千葉市中央区	8414	医療法人社団誠警会千葉メディカルセンター	043-310-7038	南町1-7-1	○	○	○	○	○	×	×	×	○	○	○	×
千葉市花見川区	0367	医療法人社団有相会 最成病院ヘルスケアセンター	043-257-8111	柏井町800-1	○	○	○	○	○	○	○	○	○	○	○	○
千葉市花見川区	2865	医療法人社団津田会 津田胃腸科医院	043-273-3280	検見川町3-300-16	○	○	×	×	×	×	○	○	○	○	×	×
千葉市花見川区	5426	社会医療法人社団千葉県勤労者医療協会 千葉健生病院付属まくり診療所健康管理センター	0570-06-1081	幕張町5-392-3まくり診療所3F	○	○	○	○	○	○	○	○	○	○	○	×
千葉市稲毛区	0362	医療法人社団直心会轟クリニック	043-306-8503	轟町1-13-3	○	○	○	○	○	○	○	○	○	○	○	×
千葉市稲毛区	9562	医療法人社団幸訪会いなげファミリー内科クリニック	043-255-8511	園生町1111-1プチモンド稲毛1-A	○	○	×	×	×	×	×	○	○	○	○	×
千葉市若葉区	0370	医療法人社団創進会みつわ台総合病院	043-254-3201	若松町531-486	○	○	○	○	○	×	○	○	○	○	○	×
千葉市美浜区	1660	医療法人社団扇心会 幕張マリブクリニック	043-297-0188	中瀬2-6-1ワールドビジネスガーデンマリブウエスト2F	○	○	○	×	○	○	○	○	○	○	○	×
千葉市美浜区	8407	公益財団法人ちば県民保健予防財団(健診)	043-246-8627	新港32-14	○	○	○	○	○	○	×	○	○	○	○	×

8 ・記載内容は2026年2月時点の情報となります。今後、健診機関により掲載されている内容が変更となる場合があります。  
・最新の健診機関情報はKENKOBOXでご確認いただけます。  
・受診可否やその他受診に関する内容でご不明な点はご予約の際に直接健診機関へお問合せください。



# 健診機関リスト

40歳以上：一般A 1  
40歳未満：一般A 2

○…実施可能 ※…実施可能(条件付)  
×…実施不可



## 千葉県

※受診する健診コースにより、オプション検査で「○」と表示されていても受診出来ない場合があります。  
※予約の際は必ず「代行機関は(株)イーウェルです」とお伝えください。  
※健診機関へご予約後、(株)イーウェルへ受診券発行依頼を行ってください。

市区町村	健診機関CD	健診機関名称	電話番号	住所	健診コース		オプション検査										
					一般A 1	一般A 2	子宮細胞診	マンモ	乳房エコー	ABC検査	胃部内視鏡	腹部エコー	PSA	骨密度検査	大腸内視鏡		
浦安市	6672	医療法人社団ちくま会 メディカルガーデン新浦安総合健診センター	047-709-3800	日の出1-1-25	○	○	○	○	○	○	○	○	○	○	○	○	○
浦安市	8010	医療法人社団禎心会浦安サンクリニック	0120-16-3929	北栄1-16-17原勝ビル4F・5F	○	○	×	×	×	○	×	○	○	○	○	○	×
袖ヶ浦市	1819	社会医療法人社団さつき会 袖ヶ浦さつき台病院	0438-38-6575	長浦駅前5-21	○	○	○	○	○	○	○	○	○	○	○	○	×
印西市	6540	医療法人社団雅厚生会 ラーバン健診センター	0476-85-7766	草深138	○	○	○	○	○	○	○	○	○	○	○	○	×
富里市	0403	医療法人社団樹々会日吉台病院	0476-92-1111	日吉台1-6-2	○	○	×	×	×	○	○	○	○	○	○	○	×
富里市	9290	医療法人徳洲会 成田富里徳洲会病院	0476-85-5313	日吉台1-1-1	○	○	○	○	○	×	○	○	○	○	○	○	×
香取市	9236	医療法人社団英正会小見川ひまわりクリニック	0478-83-8070	分郷32-1	○	○	×	×	×	○	×	○	○	○	○	○	×

## 東京都

千代田区	0417	医療法人社団丸の内クリニック	03-5223-8822	丸の内1-6-2新丸の内センタービルディング4F	○	○	○	○	○	○	×	○	○	○	○	○	○
千代田区	0421	一般財団法人健康医学協会霞が関ビル診療所	03-3239-0017	霞が関3-2-5霞が関ビル3F	○	○	○	○	○	×	○	○	○	○	○	○	×
千代田区	0423	医療法人社団裕健会 神田クリニック健康管理センター	03-3252-0763	内神田2-4-1神田メディカルビル5F	○	○	○	○	○	○	○	○	○	○	○	○	×
千代田区	0425	医療法人財団小畑会 浜田病院総合健診センター	03-5280-1080	神田駿河台2-5-1	○	○	○	○	○	○	○	○	○	○	○	○	×
千代田区	0428	茂恵会 半蔵門病院	03-3239-3355	麹町1-10	○	○	○	×	○	○	○	○	○	○	○	○	○
千代田区	0429	一般財団法人健康医学協会東都クリニック	03-3239-0302	紀尾井町4-1ホテルニューオータニガーデンタワー2F	○	○	○	○	○	×	○	○	○	○	○	○	×
千代田区	0430	医療法人社団 こころとからだの元気プラザ	03-5210-6645	神田神保町1-105神保町三井ビルディング(1F及び2F)	○	○	○	○	○	×	×	○	○	○	○	○	×
千代田区	2768	医療法人社団友好会 秋葉原メディカルクリニック	03-3280-5877	外神田1-16-9朝風二号館ビル6F	○	○	○	○	○	○	○	○	○	○	○	○	×
千代田区	2821	医療法人社団プラタナス女性のための統合ヘルスクリニックイク丸の内	0120-190-828	丸の内2-7-3東京ビルTOKIA3F	○	○	○	○	○	○	○	○	○	○	○	×	×
千代田区	2895	公益財団法人佐々木研究所附属杏雲堂病院	0120-132-051	神田駿河台1-8	○	○	○	○	○	○	○	○	○	○	○	○	○
千代田区	5483	大手町内科胃腸クリニック	03-3287-3330	大手町1-5-1大手町ファーストスクエアウエスト1F	○	○	×	×	×	○	○	○	○	○	○	○	×
千代田区	5487	医療法人社団榊原厚生会 榊原サピアタワークリニック	03-5288-0610	丸の内1-7-12サピアタワー7F	○	○	○	○	○	○	×	×	○	○	○	○	×
千代田区	5489	福音医療会 神田キリスト教診療所	03-5283-8119	神田美土代町7-4東英美土代ビル	○	○	×	×	×	○	×	○	○	○	○	○	×
千代田区	5490	九段クリニック	03-3222-0094	九段北1-9-5	○	○	○	○	○	○	○	○	○	○	○	○	○
千代田区	5491	公益財団法人結核予防会総合健診推進センター	03-3292-9244	神田三崎町1-3-12水道橋ビル	○	○	○	○	○	×	○	○	○	○	○	○	×
千代田区	6272	松翁会診療所 大手町健診プラザ	03-3201-7001	大手町1-5-5大手町タワー地下1F	○	×	○	○	○	○	○	○	○	○	○	○	×
千代田区	6621	医療法人財団健貢会東京クリニック	03-3516-7187	大手町2-2-1新大手町ビル	○	○	○	○	○	○	○	○	○	○	○	○	○
千代田区	6795	医療法人社団雄治会 小川町メディカルクリニック	03-5848-4355	神田小川町2-12進興ビル地下1F	○	○	○	○	○	×	○	○	○	○	○	○	×
千代田区	7074	HDCアトラスクリニック	03-3234-6911	一番町5-3アトラスビル1F	○	○	×	×	×	×	×	○	○	○	○	○	×
千代田区	7868	医療法人財団同仁記念会明和病院	03-3251-0271	神田須田町1-18明和病院3F	○	○	×	×	×	×	○	○	○	○	○	○	×
千代田区	8644	医療法人社団友好会秋葉原メディカルクリニックアネックス	03-3280-5877	神田練馬町68ムラタヤビル4F	○	○	×	×	×	○	×	○	○	○	○	○	×
千代田区	8804	医療法人社団ウイリング鉄鋼ビル丸の内クリニック	03-6212-3888	丸の内1-8-2鉄鋼ビルディングB1F	○	○	○	○	○	○	○	○	○	○	○	○	×
千代田区	9085	医療法人社団プラタナス女性のための統合ヘルスクリニックイク有楽町	0120-190-828	有楽町2-7-1有楽町イトシアオフィスタワー15F	○	○	○	○	○	○	○	○	○	○	○	×	×
千代田区	9280	医療法人社団プラタナスあなたのための統合ヘルスクリニックイク紀尾井町	0120-190-828	紀尾井町1-3東京ガーデンテラス紀尾井町3F	○	○	○	○	○	○	○	○	○	○	○	○	×
千代田区	9365	医療法人社団MYメディカルMYメディカルクリニック大手町	03-6712-7487	大手町2-3-1大手町プレイスB2	○	○	○	○	○	○	○	○	○	○	○	○	○
千代田区	9432	医療法人財団京映会大手町あおぞら健診クリニック	03-6262-6763	大手町2-1-1大手町野村ビルB1F	○	○	○	○	○	×	○	○	○	○	○	○	×
千代田区	9499	医療法人社団山岡クリニック	03-3264-5160	麹町4-3富士ビル2F	○	○	×	×	×	○	×	×	○	○	○	○	×
千代田区	9513	医療法人社団ウイリングヘルスケアクリニック秋葉原	03-3525-7315	外神田1-17-6アトレ秋葉原1店5F	○	○	○	×	○	○	○	○	○	○	○	○	×
中央区	0431	医療法人社団墨水会 浜町センタービルクリニック	03-3664-2767	日本橋浜町2-31-1浜町センタービル7F	○	○	○	○	○	○	○	○	○	○	○	○	○
中央区	0433	医療法人社団兜中央会 中島クリニック	03-3669-0287	日本橋兜町8-8	○	○	○	○	○	×	○	○	○	○	○	○	×
中央区	0434	医療法人財団明理会 IMS Me-Life クリニック 東京	03-3548-2451	日本橋3-6-2日本橋フロント2F	○	○	○	○	○	×	○	○	○	○	○	○	×
中央区	0436	医療法人財団湖聖会銀座医院健康管理センター	03-3541-3340	銀座4-12-15歌舞伎座タワー16F	○	○	○	○	○	○	○	○	○	○	○	○	○

10 ・記載内容は2026年2月時点の情報となります。今後、健診機関により掲載されている内容が変更となる場合があります。  
・最新の健診機関情報はKENKOBOXでご確認いただけます。  
・受診可否やその他受診に関する内容で不明な点はご予約の際に直接健診機関へお問合せください。

千葉県  
東京都

# 健診機関リスト

40歳以上：一般A 1  
40歳未満：一般A 2

○…実施可能 ※…実施可能(条件付)  
×…実施不可



※受診する健診コースにより、オプション検査で「○」と表示されていても受診出来ない場合があります。  
※予約の際は必ず「代行機関は(株)イーウェルです」とお伝えください。  
※健診機関へご予約後、(株)イーウェルへ受診券発行依頼を行ってください。

## 東京都

市区町村	健診機関CD	健診機関名称	電話番号	住所	健診コース		オプション検査											
					一般A 1	一般A 2	子宮細胞診	マンモ	乳房エコー	ABC検査	胃内視鏡	腹部エコー	PSA	骨密度検査	大腸内視鏡			
中央区	0439	医療法人社団神和会 銀座富士クリニック	03-3542-8371	銀座4-11-2丸正ビル2F	○	○	○	○	○	○	○	○	○	○	○	○	○	○
中央区	1624	医療法人社団健松会新赤坂クリニック銀座	03-5770-1250	銀座3-9-7トレランス銀座ビルディング5F	○	○	○	○	○	○	○	○	○	○	○	○	○	○
中央区	1630	医療法人社団進興会東京ダイヤビルクリニック	03-5408-8181	新川1-28-25東京ダイヤビルディング3号館1F	○	○	○	○	○	○	○	○	○	○	○	○	○	○
中央区	5497	一般財団法人近畿健康管理センターKKCウエルネス東京日本橋健診クリニック	03-5500-6776	日本橋箱崎町5-14アルゴ日本橋ビル1F	○	○	○	○	○	○	○	○	○	○	○	○	○	○
中央区	5498	医療法人社団中央みなと会三井タワークリニック	03-3510-9945	日本橋室町2-1-1日本橋三井タワー5F	○	○	○	○	○	○	○	○	○	○	○	○	○	○
中央区	5503	公益財団法人早期胃癌検診協会	03-3668-6806	日本橋茅場町2-6-12	○	○	○	○	○	○	○	○	○	○	○	○	○	○
中央区	5504	医療法人社団東京ハート会 日本橋ハートクリニック	03-3244-4810	日本橋本石町3-2-12社労士ビル2F	○	○	○	○	○	○	○	○	○	○	○	○	○	○
中央区	5506	医療法人社団中央みなと会 中央みなとクリニック	03-3547-1395	明石町8-1聖路加タワー2F	○	○	○	○	○	○	○	○	○	○	○	○	○	○
中央区	5509	一般財団法人日本健康開発財団 東京・八重洲総合健診センター	03-3274-2861	八重洲1-5-20東京建物八重洲さくら通りビル7F	○	○	○	○	○	○	○	○	○	○	○	○	○	○
中央区	6468	医療法人社団医成会みらいメディカルクリニック銀座	03-3572-4898	銀座5-9-15銀座清月堂ビル4F	○	○	○	○	○	○	○	○	○	○	○	○	○	○
中央区	6622	医療法人社団春令会築地クリニック	03-3549-6661	築地6-25-10築地センタービル2-3F	○	○	○	○	○	○	○	○	○	○	○	○	○	○
中央区	7886	一般社団法人健陽会勝どきビュータワークリニック	03-5859-4033	勝どき1-8-1-215勝どきビュータワー	○	○	○	○	○	○	○	○	○	○	○	○	○	○
中央区	8891	医療法人社団進興会浜町公園クリニック	03-5408-8181	日本橋浜町2-42-10紙商健保会館4F	○	○	○	○	○	○	○	○	○	○	○	○	○	○
中央区	9063	総合健診センターヘルチェック日本橋センター	0570-012-489	日本橋1-3-13東京建物日本橋ビル7F	○	○	○	○	○	○	○	○	○	○	○	○	○	○
中央区	9078	医療法人厚生会 マイヘルスクリニック神田院	0120-260-709	日本橋室町4-1-16クアトロ室町ビル7F	○	○	○	○	○	○	○	○	○	○	○	○	○	○
中央区	9320	医療法人社団明日望 東京アスポクリニック	03-6665-0518	京橋2-2-1京橋エドグラン24F	○	○	○	○	○	○	○	○	○	○	○	○	○	○
中央区	9552	医療法人光希会銀座高沢内科	03-3541-6573	銀座8-12-5峯田ビル3F	○	○	○	○	○	○	○	○	○	○	○	○	○	○
中央区	9593	医療法人社団MYメディカルMYメディカルクリニック東京駅八重洲	03-6712-7487	京橋1-1-1八重洲タイビル2F	○	○	○	○	○	○	○	○	○	○	○	○	○	○
港区	0437	銀座ベレアー・ジュエリクリニックKOMATSU健診センター	03-5568-7088	新橋2-19-4新橋SNTビル2F	○	○	○	○	○	○	○	○	○	○	○	○	○	○
港区	0442	医療法人社団進興会 セラヴィ新橋クリニック	03-5408-8181	新橋4-3-1新虎安田ビル3F・4F	○	○	○	○	○	○	○	○	○	○	○	○	○	○
港区	0443	医療法人財団南葛勤医協 芝健診センター	03-3431-7491	新橋6-19-21	○	○	○	○	○	○	○	○	○	○	○	○	○	○
港区	0445	医療法人社団ケイセイ会 パークサイドクリニック	0120-001-505	芝公園2-6-8日本女子会館2F	○	○	○	○	○	○	○	○	○	○	○	○	○	○
港区	0446	医療法人社団天宣会汐留健診クリニック	0120-40-1086	浜松町1-17-10	○	○	○	○	○	○	○	○	○	○	○	○	○	○
港区	0448	医療法人社団健松会新赤坂クリニック青山	03-5770-1250	南青山2-2-3ビューリック青山外苑東通ビル2F	○	○	○	○	○	○	○	○	○	○	○	○	○	○
港区	0455	東京港診療所	03-3451-4620	海岸3-9-5	○	○	○	○	○	○	○	○	○	○	○	○	○	○
港区	0457	ライフ・プランニング・センター日野原記念クリニック	03-6277-2970	高輪4-10-8京急第7ビル2F	○	○	○	○	○	○	○	○	○	○	○	○	○	○
港区	0539	医療法人社団康生会 シーエスケー・クリニック	03-5157-5121	新橋1-13-12堤ビル4F	○	○	○	○	○	○	○	○	○	○	○	○	○	○
港区	1628	医療法人社団東京桜十字城山ガーデン桜十字クリニック	0570-07-5050	虎ノ門4-3-1城山トラストタワー3F	○	○	○	○	○	○	○	○	○	○	○	○	○	○
港区	2873	医療法人社団同友会 品川クリニック	03-6718-2816	港南2-16-3品川グランドセントラルタワー1F	○	○	○	○	○	○	○	○	○	○	○	○	○	○
港区	2949	医療法人社団赤坂記念小澁会 メディカルスクエア赤坂	03-3585-0365	赤坂2-17-22赤坂トラストタワー2F	○	○	○	○	○	○	○	○	○	○	○	○	○	○
港区	5513	独立行政法人地域医療機能推進機構東京高輪病院	03-3443-9555	高輪3-10-11	○	○	○	○	○	○	○	○	○	○	○	○	○	○
港区	5516	医療法人社団大星会 大星クリニック	03-6426-5933	赤坂2-9-11オリックス赤坂2丁目ビルB1	○	○	○	○	○	○	○	○	○	○	○	○	○	○
港区	5522	医療法人社団慶朋会三田国際ビルクリニック	03-3454-8614	三田1-4-28三田国際ビル3F	○	○	○	○	○	○	○	○	○	○	○	○	○	○
港区	5524	鈴木胃腸消化器クリニック健診センター	03-3455-6188	芝5-27-1三田SSビル	○	○	○	○	○	○	○	○	○	○	○	○	○	○
港区	6410	一般財団法人産業医学研究財団 アークヒルズクリニック	03-3505-5373	赤坂1-12-32アーク森ビル3F	○	○	○	○	○	○	○	○	○	○	○	○	○	○
港区	6526	一般財団法人 健康予防医学財団 みなと健診クリニック	03-5781-5020	港南2-5-3オリックス品川ビル2F	○	○	○	○	○	○	○	○	○	○	○	○	○	○
港区	6726	汐留ガーデンクリニック	03-5537-8080	東新橋1-8-2カレッタ汐留B1	○	○	○	○	○	○	○	○	○	○	○	○	○	○
港区	7111	医療法人社団神州日比谷公園健診クリニック	03-3595-0781	新橋1-18-1航空会館4F	○	○	○	○	○	○	○	○	○	○	○	○	○	○
港区	8317	医療法人社団東京桜十字赤坂桜十字クリニック	0570-07-5050	赤坂3-21-13キーストーン赤坂ビル2F	○	○	○	○	○	○	○	○	○	○	○	○	○	○
港区	9317	一般財団法人秀令会MEP南青山	03-6384-5760	南青山1-3-3パークアクシス青山1丁目タワーN棟5F	○	○	○	○	○	○	○	○	○	○	○	○	○	○

東京都

・記載内容は2026年2月時点の情報となります。今後、健診機関により掲載されている内容が変更となる場合があります。  
・最新の健診機関情報はKENKOBOXでご確認いただけます。  
・受診可否やその他受診に関する内容でご不明な点はご予約の際に直接健診機関へお問合せください。





# 健診機関リスト

40歳以上：一般A 1  
40歳未満：一般A 2

○…実施可能 ※…実施可能(条件付)  
×…実施不可



※受診する健診コースにより、オプション検査で「○」と表示されていても受診出来ない場合があります。  
※予約の際は必ず「代行機関は(株)イーウェルです」とお伝えください。  
※健診機関へご予約後、(株)イーウェルへ受診券発行依頼を行ってください。

## 東京都

東京都

市区町村	健診機関CD	健診機関名称	電話番号	住所	健診コース		オプション検査										
					一般A 1	一般A 2	子宮細胞診	マンモ	乳房エコー	ABC検査	胃内視鏡	腹部エコー	PSA	骨密度検査	大腸内視鏡		
渋谷区	0523	医療法人社団ウイリング渋谷ウエストヒルズクリニック	03-5459-4015	道玄坂1-12-1 渋谷マークシティウエスト11F	○	○	○	×	○	○	×	○	○	○	○	×	×
渋谷区	0526	医療法人財団東京勤労者医療会 代々木病院健診課	03-3478-7038	千駄ヶ谷1-30-7	○	○	○	○	○	○	○	○	○	○	○	○	○
渋谷区	0527	医療法人社団鳳凰会 フェニックスメディカルクリニック	0120-063-063	千駄ヶ谷3-41-6	○	○	○	○	○	○	○	×	×	×	×	×	×
渋谷区	0528	久野マインズタワークリニック	0120-71-5907	代々木2-1-1 新宿マインズタワー2F	○	○	○	○	○	×	○	○	○	○	○	○	○
渋谷区	1629	医療法人社団東京桜十字恵比寿ガーデンプレイス桜十字クリニック(旧:恵比寿ガーデンプレイスクリニック)	0570-07-5050	恵比寿4-20-3 恵比寿ガーデンプレイスタワー3F	○	○	○	○	○	○	○	○	○	○	○	○	○
渋谷区	2876	新宿つるかめクリニック(旧:新宿海上ビル診療所)	050-5865-1233	代々木2-11-15 新宿東京海上日動ビル4F	○	○	○	○	○	×	○	○	○	○	○	○	○
渋谷区	6298	クロス病院 健診センター	03-3376-6450	幡ヶ谷2-18-20 クロス病院内3F	○	○	○	○	○	○	○	○	○	○	○	○	×
渋谷区	7068	一般財団法人日本健康増進財団恵比寿ハートビル診療所(恵比寿健診センター)	03-5420-8015	恵比寿1-24-4	○	○	○	○	○	○	○	○	○	○	○	○	×
渋谷区	7107	医療法人社団バリューメディカル バリューHRビルクリニック	0570-075-710	千駄ヶ谷5-25-5 バリューHR代々木ビル1F	○	○	○	○	○	○	○	○	○	○	○	○	×
渋谷区	7454	医療法人社団プラタナス女性のための統合ヘルスクリニックイク表参道	0120-190-828	神宮前4-26-18 原宿ピアザビル4F	○	○	○	○	○	○	○	○	○	○	○	×	×
渋谷区	8737	医療法人社団MYメディカルMYメディカルクリニック渋谷	03-6712-7487	宇田川町20-17 NMF渋谷公園通りビル4F5F	○	○	○	○	○	○	○	○	○	○	○	○	×
渋谷区	9053	医療法人社団東京桜十字恵比寿桜十字クリニック	0570-07-5050	東3-9-19 VORT恵比寿maxim B1F	○	○	○	○	○	○	○	○	○	○	○	○	○
渋谷区	9362	医療法人社団東京桜十字渋谷サクラステージ桜十字クリニック(旧:桜十字ウィメンズクリニック渋谷)	0570-07-5050	桜丘町3-2 渋谷サクラステージ SAKURAタワー14F	○	○	○	○	○	○	○	○	○	○	○	○	○
渋谷区	9507	総合健診センターヘルチェック渋谷アクシュ	0570-012-489	渋谷2-17-1 渋谷アクシュ4F	○	○	○	○	○	○	×	○	○	○	○	○	○
渋谷区	9523	医療法人社団プラタナス女性のための統合ヘルスクリニック イーク渋谷	0120-190-828	桜丘町1-4 渋谷サクラステージ SHIBUYAサイド1F	○	○	○	○	○	○	○	○	○	○	×	○	×
渋谷区	9556	一般財団法人日本労働福祉協会ぜんいほん健診クリニック新宿南口	03-6426-6037	代々木2-5-4 榎原記念ビルディング6F	○	○	○	○	○	○	○	○	○	○	○	○	×
渋谷区	9583	医療法人社団秀侑会ささづかホームドクタークリニック	03-6258-4001	笹塚1-58-8 京王不動産笹塚ビル2F	○	○	○	○	○	○	○	○	○	○	○	×	○
中野区	6408	社会医療法人社団健友会中野共立病院附属健診センター	03-3386-9106	中野5-45-4	○	○	○	○	○	○	○	○	○	○	○	○	×
中野区	8742	医療法人財団健貢会総合東京病院	03-3387-5462	江古田3-15-2	○	○	○	○	○	○	○	○	○	○	○	○	×
中野区	9529	中野リウマチ膠原病クリニック	03-3380-8585	中野2-24-11 ナカノサウステラオフィス棟5F	○	○	×	×	×	×	×	×	○	○	×	×	×
杉並区	0566	城西病院 健診センター	03-3390-6910	上荻2-42-11 城西病院6F	○	○	○	○	○	○	○	○	○	○	○	○	×
杉並区	0567	一般財団法人日本健診財団診療所杉並健診プラザ	03-4586-5555	高井戸東2-3-14	○	○	○	○	○	○	○	○	○	○	○	○	×
杉並区	2874	医療法人財団アドベンチスト会 東京衛生アドベンチスト病院	0570-02-8079	天沼3-17-3	○	○	○	○	○	×	×	○	○	○	○	○	×
杉並区	5508	杏林大学医学部付属杉並病院予防医学センター	03-5340-5102	和田2-25-1	○	×	○	○	○	×	○	○	○	○	○	○	×
杉並区	5580	社会医療法人河北医療財団河北総合病院健診メディカルサロン	03-5356-7575	阿佐谷北1-6-1 河北総合病院9F	○	○	○	○	○	×	○	○	○	○	○	○	×
杉並区	5581	医療法人財団 荻窪病院	03-3399-1102	今川3-1-24	○	○	○	○	○	×	○	○	○	○	○	○	×
杉並区	6391	医療法人社団哺育会杉並リハビリテーション病院	03-3396-3181	西荻北2-5-5	○	○	×	×	×	×	×	○	○	○	○	○	×
杉並区	7450	浜田山病院	03-3311-1195	浜田山4-1-8	○	○	×	×	×	×	×	○	○	○	○	○	○
杉並区	8472	医療法人社団清吉会 すずらんクリニック	03-3392-3981	荻窪5-13-9	○	○	○	×	×	×	×	×	×	○	○	×	×
杉並区	8882	医療法人社団はなぶさ会しんえい内科健診クリニック	03-6383-1873	高円寺南4-6-7 アンフィニビル3F	○	○	○	○	○	○	○	○	○	○	○	○	×
杉並区	9197	社会福祉法人浴風会浴風会病院	03-3332-6511	高井戸西1-12-1	○	○	×	×	×	○	○	×	○	○	○	○	×
豊島区	0502	医療法人社団久福会関野病院	03-3986-5571	池袋3-28-3	○	○	○	×	○	○	○	○	○	○	○	○	×
豊島区	0503	平塚胃腸クリニック	03-3984-4316	西池袋3-28-1 藤久ビル西2号館	○	○	○	○	○	×	○	○	○	○	○	○	○
豊島区	0572	医療法人社団景星会大塚北口眼科・健康管理クリニック	0120-708-123	北大塚2-6-12 KSK大塚医療ビル3F	○	○	○	○	○	○	○	○	○	○	○	○	○
豊島区	5584	オリエンタルクリニック	03-3988-1292	西池袋1-29-5 山の手ビル3F	○	○	○	×	○	○	×	○	○	○	○	○	×
豊島区	5585	医療法人社団 絆 アーバンハイツクリニック	03-3946-6721	巣鴨1-16-2 アーバンハイツ巣鴨B	○	○	○	×	○	○	○	○	○	○	○	○	○
豊島区	6915	医療法人社団生全会池袋病院	03-3971-2836	東池袋3-5-4	○	×	×	×	○	×	×	×	×	○	×	×	×
豊島区	8643	総合健診センターヘルチェック池袋センター	0570-012-489	東池袋1-25-8 タカセビル1F・2F	○	○	○	○	○	○	×	○	○	○	○	○	○
豊島区	9476	医療法人社団東京桜十字池袋桜十字クリニック	0570-07-5050	東池袋1-13-6 ロクマルゲート池袋7F	○	○	○	○	○	○	○	○	○	○	○	○	○
北区	0463	医療法人社団埴原会 赤羽病院 健康管理センター	03-3901-4941	赤羽2-2-1	○	○	○	○	○	○	○	○	○	○	○	○	×

14 ・記載内容は2026年2月時点の情報となります。今後、健診機関により掲載されている内容が変更となる場合があります。  
 ・最新の健診機関情報はKENKOBBOXでご確認いただけます。  
 ・受診可否やその他受診に関する内容で不明な点はご予約の際に直接健診機関へお問合せください。



# 健診機関リスト

40歳以上：一般A 1  
40歳未満：一般A 2

○…実施可能 ※…実施可能(条件付)  
×…実施不可



スマートフォン  
二次元コード

※受診する健診コースにより、オプション検査で「○」と表示されていても受診出来ない場合があります。  
※予約の際は必ず「代行機関は(株)イーウェルです」とお伝えください。  
※健診機関へご予約後、(株)イーウェルへ受診券発行依頼を行ってください。

## 東京都

市区町村	健診機関CD	健診機関名称	電話番号	住所	健診コース		オプション検査										
					一般A 1	一般A 2	子宮細胞診	マンモ	乳房エコー	ABC検査	胃部内視鏡	腹部エコー	PSA	骨密度検査	大腸内視鏡		
武蔵野市	0519	一般財団法人天誠会武蔵境病院	0422-51-0301	境1-18-6	○	○	×	×	×	○	○	○	○	○	○	○	×
武蔵野市	7994	公益財団法人武蔵野健康づくり事業団付属診療所	0422-51-2828	吉祥寺北町4-8-10武蔵野市立保健センター2F	○	○	×	×	×	×	×	×	×	×	×	×	×
三鷹市	0575	医療法人財団慈生会 野村病院予防医学センター	0422-47-8811	下連雀8-3-6	○	○	○	○	○	○	○	○	○	○	○	○	×
三鷹市	6799	医療法人社団撫子 高松メディカルクリニック	0422-70-1037	下連雀4-16-12三鷹第一ビル2F	○	○	○	○	○	○	○	○	○	○	○	○	×
府中市	1749	医療法人社団恵仁会 府中恵仁会病院	042-365-1238	住吉町5-21-1トータルヘルステーション	○	○	○	○	○	○	○	○	○	○	○	○	○
府中市	9423	医療法人一翠会一翠会東京府中健診クリニック	042-363-5515	宮町1-40KDX府中ビル4F	○	○	○	○	○	○	○	○	○	○	○	○	×
府中市	9452	医療法人社団松堂会北府中クリニック	042-505-7837	西原町1-14-2イエローハット府中西原店3F	○	○	○	○	○	○	○	○	○	○	○	○	×
昭島市	0606	医療法人社団野村会昭和の杜病院	042-500-2611	宮沢町522-2	○	○	×	×	×	○	○	○	○	○	○	○	×
昭島市	1768	医療法人社団潮友会 うしお病院	042-541-5425	武蔵野2-7-12	○	○	○	○	×	○	○	○	○	○	○	○	×
昭島市	5614	医療法人徳洲会 東京西徳洲会病院	042-500-6622	松原町3-1-1	○	○	○	○	○	○	○	○	○	○	○	○	×
調布市	0579	医療法人社団東山会 調布東山病院	042-481-5515	小島町2-32-17	○	○	○	○	○	○	○	○	○	○	○	○	○
調布市	1746	医療法人社団桐光会 調布病院	042-484-2626	下石原3-45-1	○	○	○	○	○	○	○	○	○	○	○	○	×
調布市	9481	医療法人社団東山会東山ドック・健診クリニックウエルピアザ仙川	03-5384-7060	仙川町1-18-10仙川倉林ビルA棟3、4F	○	○	○	○	○	○	○	○	○	○	○	○	○
調布市	9603	医療法人社団秀侑会つづじヶ丘ホームドクタークリニック	03-6909-0871	東つづじヶ丘1-2-40Gビル1F	○	○	○	○	○	○	○	○	○	○	○	○	○
町田市	0601	医療法人社団多摩医療会 原町田診療所	042-710-1100	原町田4-17-11	○	○	○	×	○	○	○	○	○	○	○	○	○
町田市	1766	医療法人社団三友会あけぼの病院健診部	042-728-4010	中町1-23-3	○	○	○	○	○	○	○	○	○	○	○	○	×
町田市	1767	医療法人社団三医会 鶴川記念病院	044-987-9716	三輪町1059-1	○	○	○	○	○	×	○	○	○	○	○	○	×
町田市	9578	医療法人社団優和会湘南健診クリニックココットまちだ館	0120-954-223	原町田6-8-1町田センタービル2F	○	○	○	○	○	○	○	○	○	○	○	○	×
小金井市	2939	医療法人社団寛和会 武蔵小金井クリニック総合健診センター	042-384-0182	本町5-19-33	○	○	○	○	×	○	○	○	○	○	○	○	×
小金井市	6523	医療法人社団鶴亀会 小金井つるかめクリニック	042-386-3737	本町6-14-28ブラウドタワー武蔵小金井3F	○	○	○	○	×	○	○	○	○	○	○	○	○
小金井市	9471	医療法人社団公懌会小金井メディカルクリニック	042-401-2938	本町2-1-12けやきビル2F・3F	○	○	○	○	○	○	○	○	○	○	○	○	○
小金井市	9485	ひがこ北口内科クリニック健診部	042-401-2323	梶野町5-11-1ハビスプラザアネックス1F・2F	○	○	○	○	○	○	○	○	○	○	○	○	×
小平市	2896	多摩済生病院	042-341-1611	美園町3-11-1	○	○	×	×	○	○	×	○	○	○	○	○	×
小平市	6270	みその診療所	042-342-7270	美園町1-2-16	○	○	×	×	×	×	×	×	×	×	×	×	×
日野市	1761	医療法人社団厚潤会日野駅前病院	042-582-0061	日野本町3-14-15	○	○	×	×	×	○	○	○	○	○	○	○	×
東村山市	1756	社会福祉法人白十字会 東京白十字病院 健康管理センター	042-393-7486	諏訪町2-26-1	○	○	○	○	×	×	○	○	○	○	○	○	×
国分寺市	1753	社会福祉法人 浴光会 国分寺病院	042-322-0125	東恋ヶ窪4-2-2	○	○	×	×	×	○	○	○	○	○	○	○	○
国分寺市	6237	多摩メディカルクリニック	042-301-3001	本町3-11-14メディカルコア国分寺2F	○	○	×	×	×	○	○	○	○	○	○	○	○
東久留米市	6451	医療法人社団順朋会おざき内科循環器科クリニック	042-477-0555	幸町4-2-1ストリーム902F	○	○	×	×	○	○	×	○	○	○	○	×	×
武蔵村山市	6965	社会医療法人財団大和会 武蔵村山病院	042-566-3172	榎1-1-5	○	○	○	○	○	○	×	○	○	○	○	×	×
多摩市	1778	医療法人財団医親会多摩海上ビル診療所	042-356-2222	鶴牧2-1-1多摩東京海上日動ビル中央館1F	○	○	○	○	○	×	○	○	○	○	○	○	○
多摩市	6235	医療法人社団めぐみ会田村クリニック2健診室	042-311-5310	落合1-35ライオンズプラザ多摩センター3F	○	○	○	○	○	○	○	○	○	○	○	○	×
あきる野市	1770	医療法人財団暁あきる台病院	042-559-5449	秋川6-5-1	○	○	○	○	○	○	○	○	○	○	○	○	×
西東京市	0586	医療法人社団時正会佐々健康管理クリニック	0120-123-891	田無町4-15-12ONEFORALL西東京3F	○	×	○	○	×	○	○	○	○	○	○	○	×
西東京市	8570	医療法人徳洲会武蔵野徳洲会病院	042-465-0769	向台町3-5-48	○	○	○	○	○	○	○	○	○	○	○	○	×
西東京市	0592	医療法人社団崎陽会 日の出ヶ丘病院	042-588-8666	大久野310	○	○	○	○	○	○	○	○	○	○	○	○	×

## 神奈川県

横浜市鶴見区	0650	医療法人社団育成社佐々木病院	045-581-3489	下末吉1-13-8	○	○	×	○	○	×	○	○	○	○	○	○	×
横浜市神奈川区	0635	総合健診センターヘルチェック横浜東口センター	0570-012-489	金港町6-20善仁会金港町ビル	○	○	○	○	○	×	○	○	○	○	○	○	○
横浜市神奈川区	1625	医療法人社団健松会新赤坂クリニック横浜	03-5770-1250	鶴屋町3-32-13第2安田ビル9F	○	○	○	○	○	×	×	○	○	○	○	○	×

16 ・記載内容は2026年2月時点の情報となります。今後、健診機関により掲載されている内容が変更となる場合があります。

・最新の健診機関情報はKENKOBBOXでご確認いただけます。

・受診可否やその他受診に関する内容でご不明な点はご予約の際に直接健診機関へお問合せください。

# 健診機関リスト

40歳以上：一般A 1  
40歳未満：一般A 2

○…実施可能 ※…実施可能(条件付)  
×…実施不可



※受診する健診コースにより、オプション検査で「○」と表示されていても受診出来ない場合があります。  
※予約の際は必ず「代行機関は(株)イーウェルです」とお伝えください。  
※健診機関へご予約後、(株)イーウェルへ受診券発行依頼を行ってください。

## 神奈川県

市区町村	健診機関CD	健診機関名称	電話番号	住所	健診コース		オプション検査										
					一般A 1	一般A 2	子宮細胞診	マンモ	乳房エコー	ABC検査	胃内視鏡	腹部エコー	PSA	骨密度検査	大腸内視鏡		
横浜市西区	0630	総合健診センターヘルチェック横浜西口センター	0570-012-489	北幸1-11-15横浜STビル3F	○	○	○	○	○	○	○	○	○	○	○	○	○
横浜市西区	0632	医療法人財団コンフォートコンフォート横浜健診センター	045-313-8080	平沼2-8-25	○	○	○	○	○	○	○	○	○	○	○	○	○
横浜市西区	0666	一般財団法人船員保険会 横浜リーフみなとみらい健診クリニック	045-651-1572	みなとみらい4-6-5リーフみなとみらい11F	○	○	○	○	○	○	○	○	○	○	○	○	○
横浜市西区	2646	横浜エムエムクリニック	045-225-0953	みなとみらい3-3-1KDX横浜みなとみらいタワー3F	○	○	○	○	○	○	○	○	○	○	○	○	○
横浜市西区	2767	総合健診センターヘルチェックレディース横浜	0570-012-489	北幸1-4-1横浜天理ビル23F	○	○	○	○	○	○	○	○	○	○	○	○	○
横浜市西区	2947	総合健診センターヘルチェックファーストプレイス横浜	0570-012-489	高島2-7-1ファーストプレイス横浜6F	○	○	○	○	○	○	○	○	○	○	○	○	○
横浜市西区	5629	公益財団法人神奈川県予防医学協会 ウェルポートみらい	045-323-9981	みなとみらい3-3-3横浜コネクストスクエア4F	○	○	○	○	○	○	○	○	○	○	○	○	○
横浜市西区	8032	医療法人社団ランドマーク医院 クイーンズクリニック	045-682-4123	みなとみらい2-3-5クイーンズタワーC棟4F	○	○	○	○	○	○	○	○	○	○	○	○	○
横浜市西区	9351	医療法人社団善仁会総合健診センターヘルチェック横浜ゲートタワー	0570-012-489	高島1-2-5横浜ゲートタワー4F	○	○	○	○	○	○	○	○	○	○	○	○	○
横浜市西区	9395	医療法人社団MYメディカル MYメディカルクリニック横浜みなとみらい	03-6712-7487	みなとみらい3-6-1みなとみらいセンタービル11F	○	○	○	○	○	○	○	○	○	○	○	○	○
横浜市中区	2657	独立行政法人地域医療機能推進機構横浜中央病院	045-681-9540	山下町268	○	×	○	○	○	○	○	○	○	○	○	○	○
横浜市中区	5627	医療法人回生会 ふれあい横浜ホスピタル 健康管理センター	045-662-2489	万代町2-3-3	○	○	○	○	○	○	○	○	○	○	○	○	○
横浜市中区	8996	医療法人社団優和会湘南健診クリニックココットさくら館	0120-954-223	桜木町1-1-7ビューリックみなとみらい13F	○	○	○	○	○	○	○	○	○	○	○	○	○
横浜北緑区	0665	一般財団法人神奈川県労働衛生福祉協会(健診)	046-262-8155	天王町2-44-9	○	○	○	○	○	○	○	○	○	○	○	○	○
横浜北緑区	0669	独立行政法人地域医療機能推進機構横浜保土ヶ谷中央病院	045-331-1251	釜台町43-1	○	○	○	○	○	○	○	○	○	○	○	○	○
横浜市磯子区	1796	医療法人光陽会 磯子中央病院	045-752-6760	磯子2-20-45	○	○	○	○	○	○	○	○	○	○	○	○	○
横浜市金沢区	0657	医療法人さくら会金沢さくら医院	045-786-0915	谷津町35VICSビル3F・4F	○	○	○	○	○	○	○	○	○	○	○	○	○
横浜市金沢区	0658	京浜健診クリニック	045-782-3222	柳町3-9	○	○	○	○	○	○	○	○	○	○	○	○	○
横浜市金沢区	0660	社会福祉法人恩賜財団済生会支部神奈川県済生会横浜若草病院	045-781-8811	平湯町12-1	○	○	○	○	○	○	○	○	○	○	○	○	○
横浜市金沢区	1797	医療法人社団協友会横浜なみきりハビリテーション病院	045-370-8406	並木2-8-1	○	○	○	○	○	○	○	○	○	○	○	○	○
横浜市港北区	7289	横浜労災病院	045-474-8533	小机町3211	○	○	○	○	○	○	○	○	○	○	○	○	○
横浜市港北区	7451	医療法人健水会横浜日吉健診センターMEDOC	045-565-0752	日吉2-9-3	○	○	○	○	○	○	○	○	○	○	○	○	○
横浜市港北区	8341	医療法人社団TCJトラベルクリニック新横浜	045-470-1011	新横浜2-13-6第一Kビル3F	○	○	○	○	○	○	○	○	○	○	○	○	○
横浜市港北区	8802	社会医療法人社団三思会新横浜メディカルサテライト	045-471-3855	新横浜2-5-11金子第一ビル3・4F	○	○	○	○	○	○	○	○	○	○	○	○	○
横浜市港北区	9553	新横浜国際クリニック	045-620-9388	新横浜2-3-12新横浜スクエアビル15F	○	○	○	○	○	○	○	○	○	○	○	○	○
横浜市戸塚区	2658	医療法人横浜博萌会 西横浜国際総合病院	045-861-8430	汲沢町56	○	○	○	○	○	○	○	○	○	○	○	○	○
横浜市戸塚区	2960	医療法人横浜未来ヘルスケアシステム戸塚共立メディカルサテライト健診センター	0120-733-153	戸塚町3970-5	○	○	○	○	○	○	○	○	○	○	○	○	○
横浜市港南区	0655	医療法人健生会 朝倉病院	045-824-0202	下永谷5-81-12	○	○	○	○	○	○	○	○	○	○	○	○	○
横浜市港南区	5635	上大岡総合健診センター	045-845-5543	上大岡西1-13-18	○	○	○	○	○	○	○	○	○	○	○	○	○
横浜市旭区	2649	医療法人順正会 横浜鶴ヶ峰病院	045-370-5270	川島町1764	○	○	○	○	○	○	○	○	○	○	○	○	○
横浜市旭区	6453	医療法人順正会横浜鶴ヶ峰病院付属予防医療クリニック	045-370-5270	鶴ヶ峰2-82-1ココロット鶴ヶ峰 5F	○	○	○	○	○	○	○	○	○	○	○	○	○
横浜市緑区	0639	三喜会 横浜新緑総合病院	045-984-3003	十日市場町1726-7	○	○	○	○	○	○	○	○	○	○	○	○	○
横浜市瀬谷区	6250	一般社団法人日本健康倶楽部 横浜支部診療所	045-442-6321	瀬谷4-5-31シルバープラザビル2F	○	○	○	○	○	○	○	○	○	○	○	○	○
横浜市泉区	9451	安藤医院	045-392-3136	和泉町6214-1相鉄いずみ野駅北口ビル2F	○	×	○	○	○	○	○	○	○	○	○	○	○
横浜市泉区	9564	医療法人社団鵬友会ゆめが丘総合病院	045-803-1612	ゆめが丘30-1	○	×	○	○	○	○	○	○	○	○	○	○	○
横浜市青葉区	2908	医療法人社団明芳会 江田記念病院	045-912-1611	あざみ野南1-1	○	○	○	○	○	○	○	○	○	○	○	○	○
横浜市青葉区	9398	医療法人社団たけのこ会たけのこメディカルパーク	0120-55-3387	青葉台2-8-20/ルテ青葉台2F	○	○	○	○	○	○	○	○	○	○	○	○	○
川崎市川崎区	0617	社会医療法人財団石心会 川崎健診クリニック	044-511-6116	駅前本町10-5クリエ川崎8F	○	○	○	○	○	○	○	○	○	○	○	○	○
川崎市川崎区	7542	医療法人社団葵会AOI国際病院健康管理センター	044-277-5762	田町2-9-1	○	○	○	○	○	○	○	○	○	○	○	○	○
川崎市川崎区	9195	総合健診センターヘルチェック川崎センター	0570-012-489	日進町1-11川崎ルフロン8F	○	○	○	○	○	○	○	○	○	○	○	○	○

・記載内容は2026年2月時点の情報となります。今後、健診機関により掲載されている内容が変更となる場合があります。  
・最新の健診機関情報はKENKOBOXでご確認いただけます。  
・受診可否やその他受診に関する内容でご不明な点はご予約の際に直接健診機関へお問合せください。



# 健診機関リスト

40歳以上：一般A 1  
40歳未満：一般A 2

○…実施可能 ※…実施可能(条件付)  
×…実施不可



※受診する健診コースにより、オプション検査で「○」と表示されていても受診出来ない場合があります。  
※予約の際は必ず「代行機関は(株)イーウェルです」とお伝えください。  
※健診機関へご予約後、(株)イーウェルへ受診券発行依頼を行ってください。

## 新潟県

市区町村	健診機関CD	健診機関名称	電話番号	住所	健診コース		オプション検査										
					一般A 1	一般A 2	子宮細胞診	マンモ	乳房エコー	ABC検査	胃内視鏡	腹部エコー	PSA	骨密度検査	大腸内視鏡		
新潟市東区	5659	新潟臨港病院 健診センター	025-368-7040	桃山町1-114-3	○	○	○	×	×	○	○	○	○	○	○	×	×
新潟市中央区	0721	新潟健診プラザ	025-245-1177	紫竹山2-6-10	○	○	○	○	○	○	○	○	○	○	○	○	×
新潟市中央区	0722	一般社団法人新潟県健康管理協会	025-245-4455	新光町11-1	○	○	○	○	○	○	○	○	○	○	○	○	×
新潟市中央区	0728	医療法人恒仁会 新潟南病院	025-284-2511	鳥屋野2007-6	○	×	○	○	×	×	×	×	×	×	×	×	×
新潟市中央区	1905	公益財団法人新潟県保健衛生センター成人病検診センター	025-267-6328	川岸町2-11-11	○	○	○	○	○	○	×	○	○	○	○	○	×
新潟市中央区	2835	新潟県労働衛生医学協会集団検診センター	025-370-1961	川岸町1-39-5	○	○	○	○	○	○	×	○	○	○	○	×	×
新潟市中央区	8987	社会医療法人新潟臨港保健会新潟万代病院	025-244-4700	八千代2-2-8	○	○	○	○	○	○	○	○	○	○	○	○	×
新潟市西区	9372	西新潟健診プラザ	025-231-1122	小新南2-1-60	○	○	○	○	○	○	○	○	○	○	○	○	×
長岡市	0705	長岡中央総合病院	0258-35-3700	川崎町2041	○	○	○	○	×	○	○	×	○	○	○	○	×
長岡市	0708	崇徳会 長岡西病院	0258-27-8712	三ツ郷屋町371-1	○	○	○	○	×	×	×	×	×	×	×	×	×
長岡市	5662	一般財団法人新潟県けんこう財団 長岡健康管理センター	0258-28-3555	千秋2-229-1	○	○	○	○	○	○	○	○	○	○	○	○	×
新発田市	2924	一般財団法人下越総合健康開発センター	0254-24-1145	本町4-16-83	○	○	○	○	×	○	×	×	×	○	○	×	×
村上市	5669	医療法人徳新会山北徳新会病院	0254-60-5555	勝木1340-1	○	×	×	×	○	×	×	×	×	○	○	×	×
糸魚川市	1893	新潟県厚生農業協同組合連合会糸魚川総合病院	025-552-8835	大字竹ヶ花457-1	○	×	○	○	×	×	×	×	×	×	×	×	×
上越市	0714	一般社団法人 上越医師会 上越地域総合健康管理センター	025-521-0521	春日野1-2-33	○	○	○	○	×	×	×	×	×	○	○	×	×
上越市	5666	医療法人社団かなざわ内科クリニック	025-521-0808	春日野1-14-11雪ビル1F	○	○	×	×	×	×	○	○	○	○	○	○	×
諫波郡阿賀町	8547	公益社団法人地域医療振興協会湯沢町保健医療センター	025-785-5005	湯沢2877-1	○	○	○	×	○	×	○	×	○	○	○	○	×

## 富山県

富山市	0736	富山医療生活協同組合 富山診療所	076-420-0367	千石町2-2-6	○	○	×	×	○	×	×	×	×	×	×	×	×
富山市	0737	一般財団法人北陸予防医学協会	076-436-1244	西二俣277-3	○	○	○	○	○	○	○	○	○	○	○	○	×
富山市	0740	富山県済生会富山病院	076-437-1133	楠木33-1	○	○	○	○	※	○	○	○	○	○	○	○	×
富山市	0751	公益財団法人友愛健康医学センター	076-466-5544	婦中町中名1554-17	○	○	○	○	○	○	×	○	○	○	○	○	×
富山市	0752	一般社団法人日本健康倶楽部北陸支部	076-461-3677	二口町4-3-1	○	○	○	○	○	○	×	○	○	○	○	○	×
富山市	0753	富山県健康増進センター	076-429-7578	蛸川373	○	○	○	○	○	○	○	○	○	○	○	○	×
富山市	7608	医療法人社団若葉会高重記念クリニック	076-420-6682	元町2-3-20	○	○	○	○	○	○	○	○	○	○	○	○	○
富山市	7613	医療法人社団藤聖会富山西総合病院	050-3172-4707	婦中町下替田1019	○	○	○	○	※	×	○	×	○	○	○	○	×
富山市	8669	富山市立富山市民病院	076-422-1112	今泉北部町2-1	○	○	○	○	×	×	×	×	×	×	×	×	×
富山市	9038	一般財団法人北陸予防医学協会とやま健診プラザ	076-471-5789	千代田町2-1	○	○	○	○	○	○	○	○	○	○	○	○	×
高岡市	0741	独立行政法人地域医療機能推進機構 高岡ふしき病院	0766-44-1250	伏木古府元町8-5	○	○	○	○	○	×	○	○	○	○	○	○	×
高岡市	2233	医療法人社団紫蘭会 サンシャインメドック	0766-63-3040	西藤平蔵313	○	○	○	○	○	×	○	○	○	○	○	○	×
高岡市	7439	一般財団法人北陸予防医学協会高岡総合健診センター	0766-24-3221	金屋本町1-3	○	○	○	○	○	○	○	○	○	○	○	○	×
高岡市	8962	藤田内科クリニック	0766-22-8092	瑞穂町4-25	○	×	×	×	×	×	×	×	×	○	○	○	×
魚津市	2606	医療法人社団ホスピーー浦田クリニック	0765-23-5753	本江1-26	○	○	○	○	○	○	○	○	○	○	○	○	○
氷見市	6079	医療法人社団嶋尾内科医院	0766-72-0622	阿尾928	○	○	×	×	×	×	×	×	×	○	○	○	×
氷見市	6080	医療法人社団 福老館クリニック	0766-91-7720	堀田465-2	○	○	×	×	×	×	○	○	○	○	○	○	×
氷見市	8290	金沢医科大学氷見市民病院	0766-74-1900	鞍川1130	○	○	○	○	×	×	×	×	○	○	○	×	×
射水市	2231	真生会富山病院	0766-52-2473	下若89-10	○	○	○	○	×	○	○	×	○	○	○	○	×

## 石川県

金沢市	0754	独立行政法人 地域医療機能推進機構 金沢病院	076-290-1200	沖町ハ-15	○	○	○	○	○	○	○	○	○	○	○	○	○
金沢市	0756	社会福祉法人恩賜財団済生会支部石川県済生会 石川県済生会金沢病院	076-266-2932	赤土町2-13-6	○	○	○	○	○	○	○	○	○	○	○	○	○

・記載内容は2026年2月時点の情報となります。今後、健診機関により掲載されている内容が変更となる場合があります。  
・最新の健診機関情報はKENKOBOXでご確認いただけます。  
・受診可否やその他受診に関する内容でご不明な点はご予約の際に直接健診機関へお問合せください。

新潟県  
富山県  
石川県



# 健診機関リスト

40歳以上：一般A 1  
40歳未満：一般A 2

○…実施可能 ※…実施可能(条件付)  
×…実施不可



## 長野県

※受診する健診コースにより、オプション検査で「○」と表示されていても受診出来ない場合があります。  
※予約の際は必ず「代行機関は(株)イーウェルです」とお伝えください。  
※健診機関へご予約後、(株)イーウェルへ受診券発行依頼を行ってください。

市区町村	健診機関CD	健診機関名称	電話番号	住所	健診コース		オプション検査									
					一般A 1	一般A 2	子宮細胞診	マンモ	乳房エコー	ABC検査	胃内視鏡	腹部エコー	PSA	骨密度検査	大腸内視鏡	
長野市	7897	医療法人川中島クリニック	026-284-3811	川中島町御厨 1942-25	○	○	×	×	○	×	○	○	○	○	×	×
長野市	8083	医療法人ハynesライフ朝日ながの病院	026-241-6003	三輪 1-2-43	○	○	○	○	○	○	○	○	○	○	○	×
松本市	1879	社会医療法人城西医療財団 城西病院健康センター	0263-32-4624	城西 1-5-16	○	○	○	×	○	○	○	○	○	○	×	×
岡谷市	6808	医療法人研成会 諏訪湖畔病院健診センター	0266-27-5647	長地小萩 1-11-30	○	○	○	○	○	×	○	○	○	○	○	×
飯田市	1883	社会医療法人栗山会飯田病院	0265-22-5150	大通 1-15	○	○	×	○	○	○	○	○	○	○	○	○
飯田市	6119	南信州健診センター	0265-24-1505	上郷黒田 2540-15	○	○	○	○	○	○	×	○	○	○	×	×
飯田市	8922	医療法人輝山会総合健診センター	0265-26-6711	毛賀 1707	○	○	○	○	○	×	○	○	○	○	○	○
諏訪市	7096	医療法人真摯会諏訪城東病院	0266-52-3100	大手 2-3-5	×	○	×	×	×	×	×	×	×	×	×	×
塩尻市	0837	医療法人社団敬仁会 桔梗ヶ原病院健診センター	0263-54-0055	宗賀 1295	○	○	○	○	○	○	○	○	○	○	○	×
佐久市	2030	社会医療法人恵仁会くろさわ病院	0267-64-1741	中込 1-17-8	○	○	○	×	○	×	○	○	○	○	○	×
安曇野市	1889	安曇野赤十字病院	0263-72-8517	豊科 5685	○	○	○	○	○	×	○	×	○	×	○	○
諏訪下諏訪町	1882	社会医療法人南信勤労者医療協会諏訪共立病院	0266-26-2260	矢木町 214	○	○	○	○	○	○	○	○	○	○	○	×
上伊那郡伊那町	0834	一般財団法人日本健診財団 信州たつの健診プラザ	0120-371-787	辰野 1477-6	○	○	○	○	○	○	×	○	○	○	○	×

## 岐阜県

岐阜市	0843	医療法人社団幸紀会 あい健康クリニックやすえ	058-255-2677	鏡島南 1-6-5	○	○	○	○	○	×	×	○	○	○	○	×
岐阜市	0844	医療法人社団誠広会 平野総合病院	058-234-6351	黒野 176-5	○	○	○	○	×	○	○	○	○	○	○	×
岐阜市	2111	操健康クリニック	058-276-3131	藪田南 1-4-20	○	○	○	○	○	○	○	○	○	○	○	×
岐阜市	2112	一般社団法人ぎふ総合健診センター	058-279-3373	日置江 4-47	○	○	○	○	○	○	○	○	○	○	○	×
岐阜市	2325	社団医療法人かなめ会 山内ホスピタル	058-276-2135	市橋 3-7-22	○	○	×	○	○	○	○	○	○	○	○	×
岐阜市	6810	医療法人育寿会 MIWA内科胃腸内科・内視鏡CLINIC	058-231-3029	長良東 3-3	○	×	×	×	×	×	×	×	×	×	×	×
大垣市	0850	医療法人薬城会 名和病院	0584-78-3111	藤江町 6-50	○	○	×	×	×	○	○	○	○	○	○	○
大垣市	6632	医療法人徳洲会 大垣徳洲会病院	0584-84-2015	林町 6-85-1	○	○	○	○	○	○	○	○	○	○	○	×
大垣市	9409	一般財団法人岐阜健康管理センター大垣健診プラザ	0584-71-9782	大井 3-21-9	○	○	○	○	○	○	○	○	○	○	○	×
多治見市	0859	社会医療法人厚生会 多治見市民病院	0572-21-3744	前畑町 3-43	○	○	○	○	※	×	○	○	○	○	○	×
中津川市	0861	総合病院中津川市民病院	0573-66-1456	駒場 1522-1	○	○	○	○	○	×	○	○	○	○	○	×
美濃加茂市	0853	一般財団法人岐阜健康管理センター	0574-25-2555	西町 2-43	○	○	○	○	○	○	○	○	○	○	○	×
土岐市	1631	一般財団法人ききょうの丘健診プラザ	0572-56-0115	土岐ヶ丘 2-12-1	○	○	○	○	○	○	○	○	○	○	○	×
土岐市	2100	公立東濃中部医療センター	0572-55-7770	肥田町浅野 1078-200	○	○	○	○	○	○	○	○	○	○	○	×
各務原市	5708	公立学校共済組合 東海中央病院	058-382-3101	蘇原東島町 4-6-2	○	○	○	○	×	×	×	×	×	×	×	×
各務原市	9466	特定医療法人フェニックスフェニックス総合クリニック	058-322-2000	鶯沼各務原町 6-50	○	○	×	×	○	×	○	○	○	○	○	○
可児市	5709	独立行政法人地域医療機能推進機構 可児とうのう病院	0574-25-3115	土田 1221-5	○	○	○	○	○	○	○	○	○	○	○	×
羽島郡坂南町	0846	医療法人岐陽会 サンライズクリニック	058-247-3307	野中 3-220	○	○	○	○	○	○	○	○	○	○	○	×
養老郡養老町	5712	岐阜県厚生農業協同組合連合会岐阜・西濃医療センター西美濃厚生病院	0584-33-2175	押越 986	○	○	○	○	○	×	○	○	○	○	○	×
揖斐郡大野町	2117	岐阜県厚生農業協同組合連合会岐阜・西濃医療センター西美濃厚生病院	0585-36-3900	下磯 293-1	○	○	○	○	○	×	○	○	○	○	○	×

## 静岡県

静岡市葵区	6454	静岡市静岡医師会健診センター MEDIO	054-273-1921	呉服町 1-20 呉服町タワー2F	○	○	○	○	○	○	○	○	○	○	○	×
静岡市駿河区	0890	公益財団法人 SBS静岡健康増進センター	054-282-1109	登呂 3-1-1	○	○	○	○	○	×	○	○	○	○	○	×
静岡市駿河区	5716	静岡済生会総合病院健康管理センター	0120-378-707	小鹿 1-1-1	○	○	○	○	○	○	○	○	○	○	○	×
静岡市駿河区	9501	公益財団法人静岡県予防医学協会静岡事務所	0120-22-5177	丸子新田 186-5	○	○	○	○	○	×	×	○	○	○	×	×
浜松市中央区	0894	新風会 丸山病院	053-473-6810	助信町 39-10	○	○	×	×	×	×	×	×	×	×	○	×

・記載内容は2026年2月時点の情報となります。今後、健診機関により掲載されている内容が変更となる場合があります。  
・最新の健診機関情報はKENKOBOXでご確認いただけます。  
・受診可否やその他受診に関する内容でご不明な点はご予約の際に直接健診機関へお問合せください。

長野県  
岐阜県  
静岡県

# 健診機関リスト

40歳以上：一般A 1  
40歳未満：一般A 2

○…実施可能 ※…実施可能(条件付)  
×…実施不可



※受診する健診コースにより、オプション検査で「○」と表示されていても受診出来ない場合があります。  
※予約の際は必ず「代行機関は(株)イーウェルです」とお伝えください。  
※健診機関へご予約後、(株)イーウェルへ受診券発行依頼を行ってください。

## 静岡県

市区町村	健診機関CD	健診機関名称	電話番号	住所	健診コース		オプション検査											
					一般A 1	一般A 2	子宮細胞診	マンモ	乳房エコー	ABC検査	胃内視鏡	腹部エコー	PSA	骨密度検査	大腸内視鏡			
浜松市中央区	0895	社会福祉法人聖隷福祉事業団聖隷健康診断センター	0120-938-375	住吉2-35-8	○	○	○	○	○	○	○	○	○	○	○	○	○	○
浜松市中央区	5722	JA静岡厚生連 遠州病院 健康管理センター	053-415-9969	中央1-1-1	○	○	○	○	○	○	○	○	○	○	○	○	○	○
浜松市中央区	8026	松永内科クリニック	053-450-0560	中央1-15-5浜松メディカルパークビル4F	○	○	○	○	○	○	○	○	○	○	○	○	○	○
浜松市中央区	8524	医療法人豊岡会浜松とよおか病院	053-439-0220	豊岡町110	○	○	○	○	○	○	○	○	○	○	○	○	○	○
浜松市中央区	9011	公益財団法人静岡県予防医学協会浜松健診センター	0120-012-195	下石田町951	○	○	○	○	○	○	○	○	○	○	○	○	○	○
浜松市浜名区	2043	医療法人社団明徳会 十全記念病院	0120-565-639	小松1700	○	○	○	○	○	○	○	○	○	○	○	○	○	○
浜松市浜名区	9207	医療法人社団明徳会十全オアシスクリニック	053-582-8915	小松1680	○	○	○	○	○	○	○	○	○	○	○	○	○	○
沼津市	0865	医療法人社団真養会 田沢医院	055-963-5155	大手町3-7-1	○	○	○	○	○	○	○	○	○	○	○	○	○	○
沼津市	0868	一般財団法人芙蓉協会 聖隷沼津第一クリニック 聖隷沼津健康診断センター	055-962-9882	本字下丁田895-1	○	○	○	○	○	○	○	○	○	○	○	○	○	○
熱海市	0876	国際医療福祉大学熱海病院	0557-81-9176	東海岸町13-1	○	○	○	○	○	○	○	○	○	○	○	○	○	○
三島市	2076	医療法人社団清風会 芹沢病院	055-988-2750	幸原町2-3-1	○	○	○	○	○	○	○	○	○	○	○	○	○	○
三島市	9061	社会医療法人志仁会三島中央病院	055-971-4155	緑町1-3	○	○	○	○	○	○	○	○	○	○	○	○	○	○
富士市	6737	医療法人社団雄健会 宮下医院健診ステーション	0545-61-0376	平垣本町4-1	○	○	○	○	○	○	○	○	○	○	○	○	○	○
富士市	7972	ふじの町クリニック・健診センター	0545-32-7812	富士町12-12	○	○	○	○	○	○	○	○	○	○	○	○	○	○
焼津市	2055	社会医療法人駿甲会 コミュニティーホスピタル甲賀病院	054-631-7209	大覚寺2-30-1予防医療センター	○	○	○	○	○	○	○	○	○	○	○	○	○	○
焼津市	2163	医療法人K・S・D西焼津健診センター	054-620-6085	三ヶ名330-4	○	○	○	○	○	○	○	○	○	○	○	○	○	○
焼津市	9068	医療法人社団正心会岡本石井病院 静岡健診センター	054-627-5591	小川新町5-2-3	○	○	○	○	○	○	○	○	○	○	○	○	○	○
藤枝市	2757	公益財団法人静岡県予防医学協会総合健診センター	0120-39-6460	善左衛門2-19-8	○	○	○	○	○	○	○	○	○	○	○	○	○	○
藤枝市	6633	志太医師会検診センター	054-645-1678	南駿河台1-14-2志太医師会館	○	○	○	○	○	○	○	○	○	○	○	○	○	○
御殿場市	0871	医療法人社団 駿栄会 御殿場石川病院	0550-83-1987	深沢1285-2	○	○	○	○	○	○	○	○	○	○	○	○	○	○
御殿場市	0872	公益社団法人有隣厚生会東部病院	0550-89-8000	茱萸沢1180-2	○	○	○	○	○	○	○	○	○	○	○	○	○	○
御殿場市	0873	公益社団法人有隣厚生会 富士病院	0550-83-6843	新橋1784	○	○	○	○	○	○	○	○	○	○	○	○	○	○
御殿場市	0874	社会医療法人社団青虎会フジ虎ノ門健康増進センター	0550-89-5851	川島田字中原1067-1	○	○	○	○	○	○	○	○	○	○	○	○	○	○
下田市	6738	医療法人社団静岡メディカルアライアンスしらはまクリニック	0558-27-3700	白浜1528-2	○	○	○	○	○	○	○	○	○	○	○	○	○	○
湖西市	6814	医療法人宝美会浜名病院健診センター	053-573-3700	新所岡崎梅田入会地15-70	○	○	○	○	○	○	○	○	○	○	○	○	○	○
田方郡田南町	0883	一般社団法人東部メディカル健康管理センター	055-979-2657	仁田楠台777-4	○	○	○	○	○	○	○	○	○	○	○	○	○	○
駿東郡長泉町	2077	医療法人社団聡誠会池田病院	055-986-8600	本宿411-5	○	○	○	○	○	○	○	○	○	○	○	○	○	○

## 愛知県

名古屋市千種区	0937	一般社団法人オリエントラル労働衛生協会	052-732-2200	今池1-8-4	○	○	○	○	○	○	○	○	○	○	○	○	○	○
名古屋市千種区	6091	医療法人順秀会東山内科・東山健康管理センター	052-734-2200	東山通5-103	○	○	○	○	○	○	○	○	○	○	○	○	○	○
名古屋市千種区	8961	医療法人順秀会メディカルパーク今池	052-734-2200	今池1-8-8今池ガスビル2F	○	○	○	○	○	○	○	○	○	○	○	○	○	○
名古屋市東区	0932	名古屋市医師会健診センター	052-937-8425	葵1-18-14	○	○	○	○	○	○	○	○	○	○	○	○	○	○
名古屋市北区	0933	一般財団法人愛知健康増進財団	052-951-3919	清水1-18-4	○	○	○	○	○	○	○	○	○	○	○	○	○	○
名古屋市北区	5731	社会医療法人愛生会 総合上飯田第一病院	052-908-2278	上飯田北町2-70	○	○	○	○	○	○	○	○	○	○	○	○	○	○
名古屋市北区	9127	医療法人優々くろかわ内科・健診クリニック	052-908-2141	元志賀町1-4-1	○	○	○	○	○	○	○	○	○	○	○	○	○	○
名古屋市西区	5733	社会医療法人大雄会 大雄会ルーセントクリニック	0800-500-1211	牛島町6-1名古屋ルーセントタワー3F	○	○	○	○	○	○	○	○	○	○	○	○	○	○
名古屋市西区	6647	医療法人慶和会ひまわりクリニック	052-571-0801	則武新町3-8-20	○	○	○	○	○	○	○	○	○	○	○	○	○	○
名古屋市中区	0914	医療法人 松柏会 国際セントラルクリニック	052-821-0090	那古野1-47-1国際センタービル10F	○	○	○	○	○	○	○	○	○	○	○	○	○	○
名古屋市中区	0916	一般財団法人毎日ドクター名古屋健診プラザ	052-581-0752	名駅1-1-3JRゲートタワー26F	○	○	○	○	○	○	○	○	○	○	○	○	○	○
名古屋市中区	0917	医療法人誠厚会名駅前診療所保健医療センター	052-581-8406	名駅南2-14-19住友生命名古屋ビル2F	○	○	○	○	○	○	○	○	○	○	○	○	○	○

22 ・記載内容は2026年2月時点の情報となります。今後、健診機関により掲載されている内容が変更となる場合があります。  
 ・最新の健診機関情報はKENKOBBOXでご確認いただけます。  
 ・受診可否やその他受診に関する内容で不明な点はご予約の際に直接健診機関へお問合せください。

# 健診機関リスト

40歳以上：一般A 1  
40歳未満：一般A 2

○…実施可能 ※…実施可能(条件付)  
×…実施不可



スマートフォン  
二次元コード

※受診する健診コースにより、オプション検査で「○」と表示されていても受診出来ない場合があります。  
※予約の際は必ず「代行機関は(株)イーウェルです」とお伝えください。  
※健診機関へご予約後、(株)イーウェルへ受診券発行依頼を行ってください。

## 愛知県

市区町村	健診機関CD	健診機関名称	電話番号	住所	健診コース		オプション検査										
					一般A 1	一般A 2	子宮細胞診	マンモ	乳房エコー	ABC検査	胃部内視鏡	腹部エコー	PSA	骨密度検査	大腸内視鏡		
名古屋市中区	0918	医療法人高田ライブ健康クリニック	052-481-9191	道下町2-26	○	○	×	○	×	○	○	○	○	○	○	○	×
名古屋市中区	1657	医療法人 松柏会 大名古屋ビルセントラルクリニック	052-821-0090	名駅3-28-12大名古屋ビルディング9F	○	○	○	○	○	×	○	○	○	○	○	○	○
名古屋市中区	1659	一般財団法人全日本労働福祉協会東海診療所	0120-582-751	名駅南1-24-20名古屋三井ビルディング新館3F	○	○	○	○	○	○	○	○	○	○	○	○	×
名古屋市中区	5737	一般財団法人名古屋公衆医学研究所	052-412-3111	長歳町4-23	○	○	○	○	○	○	×	○	○	○	○	○	×
名古屋市中区	6223	一般財団法人 公衆保健協会	0120-927-953	黄金通2-45-2	○	○	○	○	○	○	○	○	○	○	○	○	×
名古屋市中区	6402	医療法人尚仁会 名古屋ステーションクリニック	052-551-6663	名駅4-6-17名古屋ビルディング8F、9F、11F	○	○	○	○	○	○	○	○	○	○	○	○	×
名古屋市中区	8982	医療法人社団進興会ミッドタウンクリニック名駅	052-551-1169	名駅1-1-1JPタワー名古屋5F	○	○	○	○	○	○	○	○	○	○	○	○	○
名古屋市中区	8991	医療法人慶和会名古屋駅健診クリニック	052-551-1600	名駅4-10-25名駅IMAIビル5F	○	○	○	○	○	×	○	○	○	○	○	○	○
名古屋市中区	9026	医療法人社団交和会リブラささしまメディカルクリニック	052-485-7298	平池町4-60-12グローバルゲート5F	○	×	×	○	×	○	×	○	○	○	○	○	×
名古屋市中区	0927	医療法人財団医親会 マリンクリニック	052-954-8001	丸の内3-20-17KDX桜通ビル4F	○	○	○	○	○	○	○	○	○	○	○	○	×
名古屋市中区	0928	中日新聞社健康保険組合 中日病院健診センター	052-961-2496	丸の内3-12-3	○	×	○	○	○	○	○	○	○	○	○	○	○
名古屋市中区	0931	医療法人輝山会名古屋東栄クリニック	052-201-1111	栄2-11-25	○	○	○	○	○	○	×	○	○	○	○	○	×
名古屋市中区	6262	一般財団法人近畿健康管理センターKKCウエルネス名古屋健診クリニック	050-3531-1363	栄2-10-19名古屋商工会議所ビル11F	○	○	○	○	○	○	○	○	○	○	○	○	×
名古屋市中区	6293	医療法人順秀会スカイル内科・スカイル健康管理センター	052-734-2200	栄3-4-5栄(スカイル)ビル11F	○	○	○	○	○	○	○	○	○	○	○	○	○
名古屋市中区	6635	医療法人鹿志会 エルズメディケア名古屋	052-737-6500	栄2-1-1日土地名古屋ビル3F	○	○	○	○	○	○	○	○	○	○	×	○	×
名古屋市中区	6816	医療法人敬愛会 奥田クリニック健診センター	052-387-8166	錦1-4-28	○	○	○	○	○	×	○	○	○	○	○	○	×
名古屋市中区	6936	一般財団法人日本予防医学協会附属診療所ウエルビーイング栄	052-950-3707	新栄町1-3日丸名古屋ビルB1	○	○	○	○	○	○	○	○	○	○	○	○	×
名古屋市中区	7081	医療法人士正会 健診センター 栄エンゼルクリニック	052-238-0323	栄5-4-12	○	○	○	○	○	○	○	○	○	○	○	○	○
名古屋市中区	9472	社会医療法人宏潤会DAIDO MEDICAL SQUARE	0120-611-223	栄4-1-1中日ビル9F	○	○	○	○	○	○	○	○	○	○	○	○	○
名古屋市中区	9489	一般社団法人ライブ予防医学センター Life hello clinic	052-486-6875	錦2-5-12バシフィックスクエア名古屋錦1F	○	○	○	○	○	○	×	○	○	○	○	×	×
名古屋市中区	9495	医療法人松柏会名古屋栄セントラルクリニック	052-821-0090	錦3-16-27栄パークサイドプレイスB1F	○	○	○	○	×	○	○	○	○	○	○	○	×
名古屋市中区	0938	医療法人社団三和会 鶴舞クリニック	052-733-1393	鶴舞3-23-18山清ビル6F	○	○	○	×	○	×	○	○	○	○	○	○	×
名古屋市中区	0939	医療法人メドック健康クリニック	052-752-1125	安田通4-3	○	○	○	○	○	×	○	○	○	○	○	○	×
名古屋市中区	5741	名古屋医師協同組合 名古屋臨床検査センター 附属診療所	052-825-3807	滝子町27-22	○	○	○	○	○	○	○	○	○	○	○	○	×
名古屋市中区	7499	公益財団法人愛知県健康づくり振興事業団	052-882-2961	永金町1-1	○	○	×	×	×	×	×	×	×	×	×	×	×
名古屋市中区	6264	ブラザー記念病院 健診センター	052-824-2870	塩入町11-8	○	○	○	○	○	×	○	○	○	○	○	○	×
名古屋市中区	9453	医療法人聡彩会あつたモール総合クリニック	052-746-5588	六野1-2-11イオンモール熱田3F	○	○	○	○	○	○	○	○	○	○	○	○	○
名古屋市中区	0923	医療法人 名翔会 名古屋セントラルクリニック	052-821-0090	千籠通7-16-1	○	○	○	○	○	×	○	○	○	○	○	○	×
名古屋市中区	0925	社会医療法人宏潤会だいでうクリニック	052-611-8680	白水町8	○	○	○	○	○	×	○	○	○	○	○	○	×
名古屋市中区	9397	みなみ内科・外科クリニック	052-691-5888	忠次1-1-6メディカルガーデン名古屋南2F	○	○	×	×	○	○	○	○	○	○	○	○	×
名古屋守山区	6292	医療法人順秀会守山内科・守山健康管理センター	052-734-2200	新守山901	○	○	○	○	○	○	○	○	○	○	○	○	○
名古屋市中区	9296	医療法人さくら会さくら医院	052-892-0200	鳴子町3-49-23ナルコス2F	○	○	○	○	○	○	○	○	○	○	○	○	×
名古屋市中区	6818	医療法人桂名会 木村病院	052-781-1119	名東本通2-22-1	○	○	×	×	×	○	○	○	○	○	○	○	○
名古屋市中区	8857	星のまちクリニック	052-709-3305	牧の原3-301	○	○	×	×	×	○	○	○	○	○	○	○	○
名古屋市中区	9227	さとう乳腺内科・健診クリニック	052-702-1480	一社2-8オオター社ビル3F	○	○	○	○	○	○	×	○	○	○	○	○	×
豊橋市	2036	医療法人青雲会佐野医院	0532-52-3906	松葉町3-10	○	○	○	○	○	○	○	○	○	○	○	○	×
岡崎市	0909	岡崎市医師会 はるさき健診センター	0120-489-545	針崎町字春咲1-3	○	○	○	○	○	○	○	○	○	○	○	○	×
岡崎市	2083	医療法人十全会 三嶋内科病院	0564-81-0329	六供町3-8-2	○	○	○	○	○	○	○	○	○	○	○	○	×
岡崎市	2691	医療法人鉄友会 宇野病院 健診センター	0564-24-2217	中岡崎町1-10	○	○	○	○	○	○	○	○	○	○	○	○	×
一宮市	0950	社会医療法人杏嶺会 一宮西病院 メディカルサポートセンター	0586-48-0088	開明字平1B棟1F	○	○	○	○	○	○	○	○	○	○	○	○	×

・記載内容は2026年2月時点の情報となります。今後、健診機関により掲載されている内容が変更となる場合があります。  
・最新の健診機関情報はKENKOBOXでご確認いただけます。  
・受診可否やその他受診に関する内容でご不明な点はご予約の際に直接健診機関へお問合せください。

愛知県

# 健診機関リスト

40歳以上：一般A 1  
40歳未満：一般A 2

○…実施可能 ※…実施可能(条件付)  
×…実施不可



※受診する健診コースにより、オプション検査で「○」と表示されていても受診出来ない場合があります。  
※予約の際は必ず「代行機関は(株)イーウェルです」とお伝えください。  
※健診機関へご予約後、(株)イーウェルへ受診券発行依頼を行ってください。

## 愛知県

市区町村	健診機関CD	健診機関名称	電話番号	住所	健診コース		オプション検査										
					一般A 1	一般A 2	子宮細胞診	マンモ	乳房エコー	ABC検査	胃内視鏡	腹部エコー	PSA	骨密度検査	大腸内視鏡		
一宮市	0951	大雄会第一病院	0586-26-2008	羽衣1-6-12	○	○	○	○	○	○	○	○	○	○	○	○	○
一宮市	2118	医療法人山下病院健診センター	0586-46-1520	中町1-3-5	○	○	○	○	○	○	○	○	○	○	○	○	○
一宮市	5747	医療法人徳会 国井病院	0586-87-5505	木曾川町黒田三ノ通り32-1	○	○	×	○	○	○	○	○	○	○	○	○	○
一宮市	6898	医療法人尾張健友会 千秋病院	0586-77-0012	千秋町塩尻字山王1	○	○	×	○	○	○	○	○	○	○	○	○	○
一宮市	7505	医療法人いつき会いつきクリニック一宮	0586-47-7625	大和町毛受字辻畑47-1	○	○	×	×	×	○	×	○	○	○	○	○	○
瀬戸市	2079	青和会 中央病院	0561-82-1200	陶原町3-12	○	○	×	×	×	×	○	○	○	○	○	○	○
瀬戸市	5748	一般社団法人瀬戸健康管理センター	0561-82-6194	共栄通1-48	○	○	○	○	○	○	○	○	○	○	○	○	○
瀬戸市	5749	医療法人宏和会 あさい病院	0561-84-3111	矢形町178-1	○	○	×	○	×	○	○	○	○	○	○	○	○
瀬戸市	5750	井上病院健康管理センター	0561-76-2300	川北町2-11	○	○	○	○	○	○	○	○	○	○	○	○	○
半田市	2097	医療法人知多クリニック	0569-22-3231	本町7-20	○	○	○	○	○	○	○	○	○	○	○	○	○
半田市	2098	一般社団法人半田市医師会健康管理センター	0569-27-7887	神田町1-1	○	○	○	○	○	×	×	○	○	○	○	○	○
春日井市	1632	医療法人徳洲会名古屋徳洲会総合病院	0568-51-8711	高蔵寺町北2-52	○	○	○	○	○	○	○	○	○	×	×	×	×
春日井市	5752	医療法人北陽会かちがわ北クリニック	0568-34-1211	角崎町3-1	○	○	×	×	×	×	×	×	○	○	○	○	○
豊川市	0906	医療法人社団卓和会 しらゆりクリニック健診センター	0533-95-7878	大堀町77	○	○	○	○	○	○	○	○	○	○	○	○	○
豊川市	2038	医療法人宝美会総合青山病院	0533-73-3784	小坂井町道地100-1	○	○	○	○	○	○	○	○	○	○	○	○	○
豊川市	8928	医療法人聖俊会樋口病院	0533-95-2211	諏訪2-145	○	○	○	○	○	○	○	○	○	○	○	○	○
津島市	2091	津島市民病院	0567-28-5151	橋町3-73	○	○	○	○	○	×	○	○	○	○	○	○	○
津島市	5753	佳信会 クリニックつしま	0567-28-8681	百島町黒佛2	○	○	×	×	×	○	○	○	○	○	○	○	○
津島市	6820	医療法人あいち健康クリニック	0567-26-7328	藤里町2-5	○	○	○	○	※	○	○	○	○	○	○	○	○
碧南市	2765	医療法人愛生館小林記念病院 健康管理センター	0566-41-6548	新川町3-88	○	○	○	○	○	○	○	○	○	○	○	○	○
刈谷市	9069	一般社団法人刈谷医師会臨床検査センター	0566-91-3010	一色町3-5-1	○	○	○	○	○	○	○	○	○	○	○	○	○
豊田市	0943	以心会 中野胃腸病院	0565-57-3366	胸新町金山1-12健診センター なかの	○	○	○	○	○	○	○	○	○	○	○	○	○
豊田市	2086	医療法人豊昌会 豊田健康管理クリニック	0565-27-5551	竜神町新生151-2	○	○	○	○	○	○	○	○	○	○	○	○	○
豊田市	8660	トヨタ記念病院	0565-24-7153	平和町1-1	○	○	○	○	○	○	○	○	○	○	○	○	○
安城市	0911	社会医療法人財団新和会 八千代病院	0566-98-3367	住吉町2-2-7	○	○	○	○	○	○	○	○	○	○	○	○	○
安城市	7391	アイエムクリニック・安城	0120-17-2065	篠目町1-11-16	○	○	○	○	○	○	○	○	○	○	○	○	○
蒲郡市	6822	医療法人オリエンタルクリニックオリエンタル蒲郡健診センター	0533-59-7171	海陽町2-2ラグーナ蒲郡フェ スティバルマーケット	○	○	○	○	○	○	○	○	○	○	○	○	○
犬山市	2093	社会医療法人志聖会 総合犬山中央病院 健康管理センター	0568-62-8246	大字五郎丸字ニタ子塚6	○	○	○	○	○	○	○	○	○	○	○	○	○
江南市	6823	三ッ口医院	0587-56-3532	古知野町瑞穂34	○	○	×	×	×	○	○	○	○	○	○	○	○
小牧市	2094	小牧第一病院	0568-71-4390	中央5-39	○	○	○	○	○	○	○	○	○	○	○	○	○
小牧市	6824	医療法人柳雪会江崎外科内科	0568-75-2211	曙町70	○	○	×	×	×	○	○	○	○	○	○	○	○
稲沢市	5756	佳信会 尾張西クリニック	0567-47-0088	平和町須ヶ谷馬橋712-3	○	○	×	×	×	○	○	○	○	○	○	○	○
稲沢市	6739	愛知県厚生農業協同組合連合会 稲沢厚生病院	0587-97-5533	祖父江町本甲拾町野7	○	×	×	×	×	×	×	○	○	○	○	○	○
新城市	2044	新城市民病院	0536-23-7877	字北畑32-1	○	○	○	○	○	○	○	○	○	○	○	○	○
東海市	6286	公立西知多総合病院	0562-33-9800	中ノ池3-1-1	○	○	○	○	○	○	○	○	○	○	○	○	○
大府市	9435	医療法人BPR会いみずクリニック	0562-47-0033	長根町1-83-3	○	○	×	○	○	○	○	○	○	○	○	○	○
尾張旭市	9019	医療法人あらかわ医院	0561-53-9668	大久手町中松原39	○	○	○	○	○	○	○	○	○	○	○	○	○
豊明市	5761	医療法人九愛会 中京サテライトクリニック	0562-93-8222	香掛町石畑180-1	○	○	○	○	○	○	○	○	○	○	○	○	○
日進市	2078	医療法人大医会 日進おどり病院 予防医学推進・研究センター	0561-73-3030	折戸町西田面110	○	○	○	○	○	○	○	○	○	○	○	○	○
愛西市	5762	医療法人 佳信会 あすかクリニック愛西	0567-24-1314	山路町西新田20	○	○	×	×	×	○	○	○	○	○	○	○	○

# 健診機関リスト

40歳以上：一般A 1  
40歳未満：一般A 2

○…実施可能 ※…実施可能(条件付)  
×…実施不可



## 愛知県

※受診する健診コースにより、オプション検査で「○」と表示されていても受診出来ない場合があります。  
※予約の際は必ず「代行機関は(株)イーウェルです」とお伝えください。  
※健診機関へご予約後、(株)イーウェルへ受診券発行依頼を行ってください。

市区町村	健診機関CD	健診機関名称	電話番号	住所	健診コース		オプション検査									
					一般A 1	一般A 2	子宮細胞診	マンモ	乳房エコー	ABC検査	胃部内視鏡	腹部エコー	PSA	骨密度検査	大腸内視鏡	
北名古屋	9257	医療法人倫紀会いぶき野クリニック	0568-26-3600	熊之庄宮地10	○	○	×	×	×	×	○	○	○	○	○	×
弥富市	8040	医療法人佳信会桜セントラルクリニック	0567-64-1011	平島中3-33	○	○	×	×	×	○	×	○	○	○	○	×
みよし市	6459	医療法人寿光会寿光会中央病院	0561-32-1935	三好町石畑5	○	○	×	×	×	○	×	×	×	×	×	×
あま市	3303	医療法人佳信会 あすかクリニック	052-449-1681	七宝町沖之島西流36	○	○	×	×	×	○	×	○	○	○	○	×
愛知郡東郷町	1658	医療法人 名翔会 和合セントラルクリニック	052-821-0090	春木白土1-1884	○	○	○	○	○	×	×	○	○	○	○	×
丹羽郡扶桑町	7895	医療法人全医会 伊藤整形・内科あいちスポーツ・人工関節クリニック	0587-92-3382	高雄字郷東41	○	○	○	○	○	○	○	○	○	○	○	×
海部郡蟹江町	9109	すぎうらクリニック	0567-97-0700	本町11-30	○	○	×	×	○	×	○	○	○	○	○	×

## 三重県

津市	0964	永井病院	059-228-5193	西丸之内29-29	○	○	○	○	○	○	○	○	○	○	○	○	×
津市	5765	一般財団法人近畿健康管理センターKKC健康スクエアエルネス三重健診クリニック	059-269-5678	あのつ台4-1-3	○	○	○	○	○	○	○	○	○	○	○	○	×
津市	5768	津生協病院	059-225-7536	寿町16-24	○	○	○	○	○	○	○	○	○	○	○	○	×
津市	5769	暁純会 武内病院	059-253-8035	一色町215-1	○	○	○	○	○	○	○	○	○	○	○	○	×
津市	6686	公益財団法人三重県健康管理事業センター	059-202-4300	観音寺町字東浦446-30	○	×	○	○	○	×	×	×	×	×	×	×	×
四日市市	0953	独立行政法人地域医療機能推進機構 四日市羽津医療センター	059-331-1211	羽津山町10-8	○	○	○	○	○	×	×	○	○	○	○	○	×
四日市市	0961	医療法人尚豊会みたき健診クリニック	0120-177-667	生桑町菰池450-3	○	○	○	○	○	×	×	○	○	○	○	○	×
四日市市	5772	医療法人里仁会 二宮メディカルクリニック	059-351-2466	中部6-8	○	○	×	×	×	○	○	×	○	○	×	×	×
四日市市	9357	一般財団法人近畿健康管理センターKKCウエルネス四日市健診クリニック	059-271-8545	日永西3-5-37	○	○	○	○	○	○	○	○	○	○	○	○	×
松阪市	0969	松阪市健診センター	0598-23-7563	殿町1550	○	×	×	×	×	×	×	×	×	×	×	×	×
松阪市	8956	松阪厚生病院	0598-29-1311	久保町1927-2	○	○	×	○	○	○	○	○	○	○	○	○	×
桑名市	2125	社会医療法人尚徳会ヨナハ健診クリニック	0120-301-478	和泉8-264-3	○	○	○	○	○	×	○	○	○	○	○	○	×
桑名市	5774	一般財団法人三重県産業衛生協会 くわな健康クリニック	0594-22-1010	中央町3-23桑名シティホテル2F	○	○	○	○	○	○	○	○	○	○	○	○	○
鈴鹿市	0963	三重県厚生農業協同組合連合会 鈴鹿中央総合病院	059-384-1017	安塚町山之花1275-53	×	○	○	○	○	○	×	×	○	○	○	×	
鈴鹿市	5775	社会医療法人峰和会 鈴鹿回生病院	059-375-1294	国府町112-1	○	×	○	○	○	○	○	×	○	○	○	○	×
鈴鹿市	6248	医療法人誠仁会 塩川病院	059-379-6333	平田1-3-7	○	○	○	○	×	○	○	○	○	○	○	○	×
鈴鹿市	8880	医療法人九愛会中京サテライトクリニック三重	059-373-4875	庄野町字久保866	○	○	○	○	○	○	○	○	○	○	○	○	×
名張市	2128	医療法人寺田病院	0595-41-2323	夏見3260-1	○	○	○	○	○	○	○	○	○	○	○	○	×
三重郡菟町	0955	JA三重県厚生連 三重北医療センター 菟野厚生病院	059-393-1212	大字福村75	○	○	○	○	×	○	○	×	○	○	○	○	×

## 滋賀県

大津市	0982	医療法人幸生会琵琶湖中央リハビリテーション病院	077-526-2131	御殿浜22-33	○	○	×	×	×	×	×	○	○	○	○	×	×
彦根市	6651	一般財団法人近畿健康管理センターKKCウエルネスひこね健診クリニック	050-3535-5993	駅東町15-1近江鉄道ビル2F	○	○	○	○	○	○	○	○	○	○	○	○	×
近江八幡市	2190	公益財団法人近江兄弟社 ヴォーリス記念病院	0748-36-5467	円山町927番地1	○	○	×	×	×	×	○	○	○	○	○	○	×
草津市	0994	医療法人徳洲会 近江草津徳洲会病院	077-516-2769	東矢倉3-34-52	○	○	○	○	○	×	○	○	○	○	○	○	○
草津市	0995	社会医療法人誠光会 南草津健診センター	077-599-1530	南草津2-3-7	○	○	○	○	○	×	○	○	○	○	○	○	×
草津市	6899	医療法人 九谷医院	077-562-2270	大路1-18-31	○	○	×	×	○	○	○	○	○	○	○	○	×
守山市	2251	社会福祉法人 恩賜財団 済生会 守山市民病院	077-582-5155	守山4-14-1	○	○	○	○	○	○	○	○	○	○	○	○	×
栗東市	2248	一般財団法人近畿健康管理センターKKCウエルネス栗東健診クリニック	050-3535-5992	小野501-1	○	○	○	○	○	○	○	○	○	○	○	○	×
栗東市	2249	社会福祉法人恩賜財団済生会 滋賀県病院	077-552-9806	大橋2-4-1	○	○	○	○	○	×	○	○	○	○	○	○	×
甲賀市	2192	公立甲賀病院	0748-65-1612	水口町松尾1256	○	○	○	○	○	○	○	○	○	○	○	○	×
甲賀市	8635	医療法人社団仁生会甲南病院	0748-86-3415	甲南町葛木958	○	○	○	○	○	○	○	○	○	○	○	○	○
野洲市	0986	一般財団法人滋賀保健研究センター	0120-35-9997	永原上町664	○	○	○	○	○	○	○	○	○	○	○	○	×

・記載内容は2026年2月時点の情報となります。今後、健診機関により掲載されている内容が変更となる場合があります。  
・最新の健診機関情報はKENKOBOXでご確認いただけます。  
・受診可否やその他受診に関する内容でご不明な点はご予約の際に直接健診機関へお問合せください。

愛知県

三重県

滋賀県

# 健診機関リスト

40歳以上：一般A 1  
40歳未満：一般A 2

○…実施可能 ※…実施可能(条件付)  
×…実施不可



健診コース		オプション検査									
一般A 1	一般A 2	子宮細胞診	マンモ	乳房エコー	ABC検査	胃内視鏡	腹部エコー	PSA	骨密度検査	大腸内視鏡	

※受診する健診コースにより、オプション検査で「○」と表示されていても受診出来ない場合があります。  
※予約の際は必ず「代行機関は(株)イーウェルです」とお伝えください。  
※健診機関へご予約後、(株)イーウェルへ受診券発行依頼を行ってください。

## 滋賀県

市区町村	健診機関CD	健診機関名称	電話番号	住所	一般A 1	一般A 2	子宮細胞診	マンモ	乳房エコー	ABC検査	胃内視鏡	腹部エコー	PSA	骨密度検査	大腸内視鏡
野洲市	0987	市立野洲病院	077-587-4443	小篠原 1094	○	○	○	○	○	×	○	○	○	○	×
高島市	6315	一般財団法人近江愛隣園 今津病院	0740-22-2238	今津町南新保 87-1	○	○	×	×	×	○	×	×	○	○	×
東近江市	2189	医療法人敬愛会 東近江敬愛病院	0748-22-2222	八日市東本町 8-16	○	○	○	○	○	○	○	○	○	○	×
東近江市	5779	医療法人医誠会神崎中央病院	0748-48-5555	五個荘清清水鼻町 95	○	○	×	×	×	×	×	○	○	○	×

## 京都府

京都市北区	2204	独立行政法人地域医療機能推進機構 京都鞍馬口医療センター	075-441-6101	小山下総町 27	○	○	○	○	○	○	○	○	○	○	×
京都市上京区	2203	愛寿会 同仁病院	075-431-3300	一条通新町東入東日殿町 394-1	○	○	○	×	○	○	○	○	○	○	×
京都市左京区	7049	山川内科医院	075-712-7123	高野西開町 41 丁・リード北大路 1F	○	○	×	×	×	○	×	×	○	×	×
京都市中京区	1007	一般財団法人大和松寿会中央診療所	075-211-4503	三条通高倉東入樹屋町 58.56	○	○	○	×	○	○	○	○	○	○	×
京都市中京区	1008	医療法人大和英寿会大和健診センター	075-256-4141	烏丸通御池下ル虎屋町 577-2 井門烏丸姉小路ビル 6・8・9F	○	○	○	×	○	○	○	○	○	○	×
京都市下京区	1001	医療法人財団康生会武田病院健診センター	075-746-5100	塩小路通西洞院東入東塩小路町 608 日本生命京都三哲ビル 3F	○	○	○	○	○	×	○	○	○	○	×
京都市下京区	2201	医療法人啓信会京都四条診療所健康管理センター	075-361-3400	醒ヶ井通四条下ル高野堂町 414	○	○	○	○	○	○	○	○	○	○	×
京都市下京区	5783	医療法人創健会 西村診療所	075-365-3339	烏丸通塩小路下ル東塩小路町 901 ホテルグランヴィア京都 3F	○	○	○	○	○	○	○	○	○	○	×
京都市下京区	9537	医療法人社団恵心会京都武田病院	075-312-7001	西七条南衣田町 11	○	○	×	×	×	×	×	×	○	○	○
京都市南区	3328	医療法人同仁会(社団) 同仁会クリニック(京都九条病院)	075-691-7756	唐橋羅城門町 30 京都メディックビル 1F	○	○	○	○	○	○	○	○	○	○	○
京都市右京区	1022	医療法人河端病院	075-861-1131	太秦上ノ段町 16 番地	○	○	×	×	×	×	○	○	○	○	×
京都市右京区	6288	社会医療法人太秦病院附属うずまさ診療所	075-863-5553	太秦帷子ヶ辻町 30-4	○	○	○	○	○	×	○	○	○	○	×
京都市伏見区	1004	医療法人医仁会 武田総合病院	075-746-5100	石田森南町 28-1	○	○	○	○	○	×	○	○	○	○	×
京都市伏見区	6831	京都市城南診療所	075-623-1113	竹田中宮町 98	○	○	○	○	○	○	○	○	○	○	×
京都市山科区	2207	医療法人社団洛和会洛和会音羽病院	0120-050-108	音羽珍事町 2	○	○	×	○	×	×	×	×	○	○	×
福知山市	9559	医療法人翠生会松本病院	0773-27-1588	土師宮町 2-173	○	×	×	×	×	×	×	×	×	×	×
綾部市	8868	公益社団法人京都保健会京都協立病院	0773-42-8111	高津町三反田 1	○	○	×	×	×	○	○	○	○	○	×
宇治市	2391	医療法人徳洲会 宇治徳洲会病院	0774-20-1111	横島町石橋 145	○	○	○	○	○	○	○	○	○	○	○
宇治市	2607	医療法人徳洲会六地蔵総合病院	0774-33-1717	六地藏奈良町 9	○	○	○	○	○	○	○	○	○	○	○
宇治市	5793	医療法人せいふう会宇治脳卒中リハビリテーション病院	0774-48-2110	大久保町井ノ尻 43-1	○	○	×	×	×	○	×	×	×	×	×
宮津市	2681	医療法人財団宮津康生会 宮津武田病院	0772-22-2157	鶴賀 2059-1	○	○	×	×	×	×	×	○	○	○	×
向日市	2212	医療法人真生会 向日回生病院	075-934-6881	物集女町中海道 92-12	○	×	×	×	×	○	×	×	○	○	○
長岡京市	2213	新河端病院	075-954-3136	一文橋 2-31-1	○	○	○	○	×	×	○	○	○	○	×
八幡市	9137	社会医療法人美杉会みのやま病院	075-983-1201	欽明台北 4-2	○	×	×	×	×	×	×	×	×	×	×

## 大阪府

大阪市都島区	9153	医療法人桜希会東朋病院	06-6955-8710	都島南通 2-8-9	○	○	○	×	×	○	○	○	○	○	×
大阪市福島区	6833	医療法人大阪健昌会福島健康管理センター	06-6441-6848	玉川 2-12-16	○	○	○	○	○	○	○	○	○	○	×
大阪市此花区	8042	社会福祉法人大阪暁明館 大阪暁明館病院	0570-057-059	西九条 5-4-8	○	○	○	○	○	○	○	○	○	○	×
大阪市西区	1066	医療法人厚生会 マイヘルスクリニック南堀江院(旧大阪西クリニック)	06-6539-0800	南堀江 3-15-26 ジェイエムエル大阪ビル 7F	○	○	○	×	○	×	○	○	○	○	×
大阪市西区	6432	AMAKATA CLINIC	06-4391-1127	西本町 1-7-19 ワイタ本町ビル 1F	○	○	×	×	×	×	○	○	○	○	○
大阪市西区	8955	医療法人日新会日新会病院	06-6531-3038	新町 4-4-8	○	○	×	×	×	×	×	○	○	○	×
大阪市港区	1067	きつこう会 多根クリニック	050-1807-8250	弁天 1-2 II-600	○	○	○	○	○	×	×	○	○	○	×
大阪市港区	5798	船員保険大阪健康管理センター	06-6576-1011	築港 1-8-22	○	○	○	○	○	×	○	○	○	○	×
大阪市天王寺区	1046	医療法人聖授会 総合健診センター	06-6761-2200	東高津町 7-11 大阪府教育会館 5F	○	○	○	○	○	×	○	○	○	○	×
大阪市浪速区	5801	医療法人入野医院	06-6634-0350	元町 2-3-19 TCAビル 4F	○	○	○	○	○	○	○	○	○	○	○





# 健診機関リスト

40歳以上：一般A 1  
40歳未満：一般A 2

○…実施可能 ※…実施可能(条件付)  
×…実施不可



※受診する健診コースにより、オプション検査で「○」と表示されていても受診出来ない場合があります。  
※予約の際は必ず「代行機関は(株)イーウェルです」とお伝えください。  
※健診機関へご予約後、(株)イーウェルへ受診券発行依頼を行ってください。

## 大阪府

市区町村	健診機関CD	健診機関名称	電話番号	住所	健診コース		オプション検査										
					一般A 1	一般A 2	子宮細胞診	マンモ	乳房エコー	ABC検査	胃部内視鏡	腹部エコー	PSA	骨密度検査	大腸内視鏡		
和泉市	2152	社会医療法人生長会府中クリニック	0725-40-2154	肥子町2-2-1イオン和泉府中店1F	○	×	○	○	○	○	×	○	○	○	○	○	×
箕面市	9461	大石クリニック	072-728-0018	船場西3-6-32箕面船場クリニックビル302号室	○	○	○	○	○	○	○	○	○	○	○	○	○
門真市	9136	医療法人愛悠会愛悠会クリニック	06-6908-1708	殿島町6-4守口門真商工会館2F	○	○	○	○	○	○	×	○	○	○	○	×	×
門真市	9337	医療法人正幸会正幸会病院	06-6905-8833	中町11-54	○	○	×	×	×	×	○	○	○	○	○	×	○
高石市	5840	医療法人医進会高石加茂病院	072-262-1121	西取石3-23-17	○	○	×	×	○	○	○	○	○	○	○	○	×
高石市	9408	医療法人良秀会高石藤井病院	072-262-5335	綾園1-14-25	○	○	×	×	×	×	○	○	○	○	○	○	○
東大阪市	6583	医療法人宝持会池田病院	06-6721-0151	宝持1-9-28	○	○	×	○	○	×	×	○	○	○	○	○	×
東大阪市	9184	医療法人徳洲会東大阪徳洲会病院	072-962-2280	菱江3-6-11	○	×	×	×	×	×	×	×	×	×	×	×	×
四條畷市	2700	社会医療法人信愛会 嚙生会脳神経外科病院	072-876-7008	中野本町28-1	○	○	×	○	○	○	○	○	○	○	○	○	×
交野市	5846	社会医療法人信愛会交野病院	072-891-0331	松塚39-1	○	○	×	○	×	×	○	○	○	○	○	○	×
大阪狭山市	2148	医療法人樫本会 樫本病院	072-366-1818	東萊莫木4-1151	○	○	○	×	×	○	○	○	○	○	○	○	×

## 兵庫県

神戸市東灘区	1124	医療法人明倫会宮地病院	078-451-1221	山本中町4-1-8	○	○	×	×	×	×	○	○	○	○	○	○	○
神戸市灘区	1122	六甲病院	078-841-7531	土山町5-1	○	×	○	○	×	×	×	○	○	○	○	○	×
神戸市灘区	1125	公益財団法人兵庫県予防医学協会	078-855-2740	岩屋北町1-8-1	○	○	○	○	○	×	○	○	○	○	○	○	×
神戸市兵庫区	1117	公益財団法人 兵庫県予防医学協会 健康ライフプラザ健診センター	078-652-5207	駅南通5-1-2-300	○	○	○	○	○	×	○	○	○	○	○	○	×
神戸市兵庫区	2892	公益財団法人兵庫県健康財団保健検診センター	078-579-3400	荒田町2-1-12	○	○	○	○	○	×	○	○	○	○	○	○	×
神戸市長田区	5852	神戸医療生活協同組合 神戸協同病院	078-641-6221	久保町2-4-7	○	○	×	○	×	○	○	○	○	○	○	×	×
神戸市北区	5855	独立行政法人地域医療機能推進機構 神戸中央病院	078-594-8622	惣山町2-1-1	○	○	○	○	○	×	○	○	○	○	○	○	×
神戸市北区	6456	こやまクリニック	078-581-2347	山田町下谷上字梅木谷42-4	○	○	○	○	○	○	○	○	○	○	○	○	×
神戸市中央区	1110	医療法人社団伍仁会 岡本クリニック健診センター	078-322-2508	三宮町1-10-1神戸交通センタービル7F	○	○	○	○	○	○	○	○	○	○	○	○	×
神戸市中央区	1112	三聖会 三聖病院	0120-481-739	琴ノ緒町4-2-5	○	○	○	×	○	○	○	○	○	○	○	○	×
神戸市中央区	2263	神戸マリナーズ健診センター	078-351-6110	中山手通7-3-18	○	○	○	○	○	○	○	○	○	○	○	○	○
神戸市中央区	2264	社会医療法人神鋼記念会総合健康管理センター瀬トック健診クリニック	078-261-6773	脇浜町1-4-47	○	○	○	○	○	○	○	○	○	○	○	○	○
神戸市中央区	2900	医療法人社団朝日ビル中院クリニック	078-321-5586	浪花町59朝日ビル8F	○	○	○	○	○	○	○	○	○	○	○	○	○
神戸市中央区	5860	医療法人愛和会 金沢クリニック	078-332-4755	加納町6-6-1	○	○	○	○	○	○	×	×	○	○	○	○	×
神戸市中央区	5862	一般財団法人近畿健康管理センターKKCウエルネス神戸健診クリニック	050-3541-2264	磯上通8-3-5明治安田生命神戸ビル12F	○	○	○	○	○	○	○	○	○	○	○	○	×
神戸市中央区	6902	医療法人社団福本クリニック	078-360-0407	東川崎町1-7-4ハーバーランドダイヤニッセイビル7F	○	○	○	○	○	○	○	○	○	○	○	○	×
神戸市中央区	6920	独立行政法人地域医療機能推進機構 神戸中央病院附属健康管理センター	078-594-8622	東川崎町1-5-7神戸情報文化ビル(カルメニ)17F	○	○	○	○	×	○	○	○	○	○	○	○	×
神戸市中央区	9138	新神戸ウエルネスクリニック	078-272-0707	北野町1-1コトノハコ神戸1F	○	○	○	○	○	○	○	○	○	○	○	○	○
神戸市中央区	9167	医療法人社団南淡千遙会神戸平成病院	078-232-7519	上筒井通6-2-43	○	○	○	○	○	×	○	○	○	○	○	○	○
神戸市中央区	9589	医療法人財団春日野会春日野会病院	078-221-6221	野崎通4-1-2	○	×	×	×	×	×	○	○	○	○	○	×	×
神戸市西区	2270	医療法人社団董会 伊川谷病院	078-974-1990	池上2-4-2	○	○	○	○	○	○	○	○	○	○	○	○	×
姫路市	1146	医療法人五葉会 城南病院	079-225-2215	本町231	○	○	○	○	○	○	○	○	○	○	○	○	○
姫路市	1148	医療法人社団汐咲会 井野病院	079-254-6852	大塩町汐咲1-27	○	○	○	○	×	○	○	○	○	○	○	○	○
姫路市	2274	医療法人社団健裕会中谷病院	079-235-3162	飾磨区細江2501	○	○	○	○	○	×	○	○	○	○	○	○	○
姫路市	2276	医療法人松浦会 姫路第一病院	079-280-7660	御園野町国分寺143	○	○	○	○	○	○	○	○	○	○	○	○	×
姫路市	2279	一般社団法人姫路市医師会	079-295-3322	西今宿3-7-21	○	×	○	○	○	×	○	○	○	○	○	○	×
姫路市	2608	山本内科胃腸科	079-223-8763	豊沢町140新姫路ビル2F	○	○	×	×	×	○	○	○	○	○	○	×	×
姫路市	6446	城陽江尻病院	079-225-1231	北条1-279	○	×	×	○	×	○	○	×	○	○	○	×	×

・記載内容は2026年2月時点の情報となります。今後、健診機関により掲載されている内容が変更となる場合があります。  
・最新の健診機関情報はKENKOBOXでご確認いただけます。  
・受診可否やその他受診に関する内容でご不明な点はご予約の際に直接健診機関へお問合せください。

大阪府  
兵庫県

# 健診機関リスト

40歳以上：一般A 1  
40歳未満：一般A 2

○…実施可能 ※…実施可能(条件付)  
×…実施不可



※受診する健診コースにより、オプション検査で「○」と表示されていても受診出来ない場合があります。  
※予約の際は必ず「代行機関は(株)イーウェルです」とお伝えください。  
※健診機関へご予約後、(株)イーウェルへ受診券発行依頼を行ってください。

## 兵庫県

市区町村	健診機関CD	健診機関名称	電話番号	住所	健診コース		オプション検査									
					一般A 1	一般A 2	子宮細胞診	マンモ	乳房エコー	ABC検査	胃内視鏡	腹部エコー	PSA	骨密度検査	大腸内視鏡	
姫路市	6904	医療法人社団綱島会厚生病院	079-292-1109	御立西4-1-25	○	○	○	○	○	×	○	×	×	×	×	×
姫路市	8289	医療法人社団 みどりの会 酒井病院	079-267-3602	飾西412-1リハビリ健診センター2F	○	○	○	○	○	○	○	○	○	○	○	○
姫路市	9339	石橋内科広畑センチュリー病院	079-230-0800	広畑区正門通4-2-1	○	○	×	×	×	×	○	○	×	×	×	×
姫路市	9573	医療法人社団平一会姫路広畑えがおのクリニック	079-280-6592	広畑区夢前町1-1-1MEGAドン・キホーテ姫路広畑店2F	○	○	×	×	×	○	○	○	○	○	×	○
尼崎市	1068	社会医療法人愛仁会カム尼崎健診プラザ	0120-688-311	御園町54カム尼崎2F	○	○	○	○	○	○	○	○	○	○	○	×
尼崎市	1126	公益財団法人尼崎健康医療財団市民健康開発センターハーティ21	0800-300-6124	南塚口町4-4-8	○	○	○	○	○	○	○	○	○	○	○	×
尼崎市	1128	医療法人朗源会おおくま病院	06-4868-1700	昭和通2-12-8	○	○	○	○	○	×	×	○	○	○	○	×
尼崎市	1129	中馬病院 健診センター	06-6413-4502	開明町3-29	○	○	×	×	×	○	○	○	○	○	○	×
尼崎市	7276	医療法人財団ヒューマンメディカル尼崎新都心病院	06-6493-1313	潮江1-3-43	○	○	○	○	○	○	○	○	○	○	○	×
尼崎市	9411	医療法人(社団)豊繁会 近藤病院	06-6411-6181	昭和通4-114	○	○	×	×	×	○	○	○	○	○	○	×
明石市	1151	医療法人社団弘成会明海病院	078-922-8800	藤江201	○	○	×	×	×	×	×	×	×	×	×	×
明石市	2266	医療法人社団仁恵会 石井病院	078-918-1801	天文町1-5-11	○	○	○	○	○	○	○	○	○	○	○	×
明石市	2268	特定医療法人誠仁会大久保病院	078-935-2636	大久保町大窪2095-1	○	○	○	○	○	○	○	○	○	○	○	×
明石市	6770	医療法人久仁会 明石同仁病院	078-944-3950	魚住町清水2183	○	○	×	×	×	○	○	○	○	○	×	×
西宮市	1132	一般社団法人西宮市医師会	0798-26-9497	染殿町8-3西宮健康開発センター	○	○	○	○	×	×	×	○	○	○	○	×
西宮市	1135	医療法人 明和病院	0798-42-3931	上鳴尾町4-31	○	○	○	○	○	×	○	○	○	○	○	×
西宮市	6772	医療法人社団清和会 笹生病院健診センター	0798-34-0807	弓場町5-37	○	○	×	×	×	○	×	×	○	○	○	×
洲本市	1120	医療法人社団いちえ会洲本伊月病院	0799-26-0771	桑間428	○	○	○	○	○	○	○	○	○	○	○	×
相生市	5876	医療法人社団魚橋会 魚橋病院	0791-28-1395	若狭野町若狭野235-26	○	○	×	×	×	○	○	○	○	○	○	○
相生市	7867	IHI播磨病院	0791-22-0380	旭3-5-15	○	○	×	×	×	×	×	×	×	×	×	×
豊岡市	7198	たじま医療生活協同組合 ろっぽう診療所	0796-24-7007	今森465-1	○	○	×	×	×	×	×	×	×	×	×	×
加古川市	1155	公益財団法人加古川総合保健センター	079-429-2525	加古川町篠原町103-3ウエルネージかこがわ	○	×	○	○	×	○	○	○	○	○	○	×
赤穂市	1157	医療法人伯鳳会 赤穂中央病院	0791-45-7303	惣門町52-6	○	○	○	○	○	○	○	○	○	○	○	×
西脇市	7372	社会医療法人社団正峰会大山記念病院	0570-550-825	黒田庄町田高313	○	○	○	○	○	○	○	○	○	○	○	○
宝塚市	8531	宝塚医療生活協同組合 高松診療所	0797-72-2585	高松町5-10	○	○	×	○	○	×	○	○	○	○	×	×
宝塚市	9576	医療法人社団ミテラス宝塚おばやし内科・外科クリニック	0797-71-6515	中野町1-5メディカルテラス宝塚	○	○	×	○	○	○	×	×	○	×	×	×
三木市	5883	医療法人社団朋優会 三木山陽病院	0794-69-0187	志染町吉田1213-1	○	○	×	×	×	×	○	○	○	○	○	×
川西市	5891	医療法人せいふう会 川西リハビリテーション病院	072-795-0070	東畦野5-18-1	○	○	×	×	×	○	○	○	○	○	×	○
三田市	1143	医療法人社団尚仁会 平島病院	079-564-5536	天神1-2-15	○	○	×	×	○	×	○	○	○	○	○	×
丹波篠山市	1144	医療法人社団紀洋会岡本病院	079-594-1616	東吹1015-1	○	×	×	×	×	×	×	○	○	○	○	×
南あわじ市	1633	中林病院	0799-42-6200	神代国衛1680-1	○	○	×	○	○	×	○	○	○	○	○	○
南あわじ市	2285	医療法人社団 淡路平成会 平成病院	0799-42-6864	八木養直中173	○	○	○	○	×	○	○	○	○	○	○	×
朝来市	5890	一般社団法人日本健康倶楽部 和田山診療所	079-672-6100	和田山町寺谷353-1	○	○	×	×	×	○	×	○	○	○	○	×
淡路市	9115	社会福祉法人聖隷福祉事業団聖隷淡路病院	0799-72-3636	夢舞台1-1	○	×	○	○	×	○	○	○	○	○	×	×
たつの市	8937	医療法人社団緑風会龍野中央病院	0791-62-1301	龍野町島田667	○	×	×	×	○	×	○	○	○	○	○	×

## 奈良県

奈良市	1160	奈良市総合医療検査センター	0742-33-7876	柏木町519-5	○	○	○	○	×	×	×	○	○	○	○	×
奈良市	1161	社会医療法人健生会おかたに病院	0742-64-9023	南京終町1-25-1	○	○	○	○	×	○	○	○	○	○	×	×
奈良市	1163	奈良西部病院	0742-51-8700	三稚町2143-1	○	○	○	×	○	×	○	○	○	○	○	×
奈良市	6117	新生会 総合病院高の原中央病院	0742-71-7062	右京1-3-3	○	○	○	○	○	○	○	○	○	○	○	×

# 健診機関リスト

40歳以上：一般A 1  
40歳未満：一般A 2

○…実施可能 ※…実施可能(条件付)  
×…実施不可



※受診する健診コースにより、オプション検査で「○」と表示されていても受診出来ない場合があります。  
※予約の際は必ず「代行機関は(株)イーウェルです」とお伝えください。  
※健診機関へご予約後、(株)イーウェルへ受診券発行依頼を行ってください。

## 奈良県

市区町村	健診機関CD	健診機関名称	電話番号	住所	健診コース		オプション検査										
					一般A 1	一般A 2	子宮細胞診	マンモ	乳房エコー	ABC検査	胃内視鏡	腹部エコー	PSA	骨密度検査	大腸内視鏡		
奈良市	7928	社会医療法人 健生会 吉田病院	0742-81-3033	西大寺赤田町1-7-1	○	○	○	○	○	×	○	○	○	○	○	○	×
奈良市	9205	医療法人 康仁会 西の京病院 総合健診センター	0742-35-1564	七条町95-1	○	○	×	○	○	○	○	○	○	○	○	○	×
大和郡	1172	独立行政法人 地域医療機能推進機構 JCHO 大和郡山病院 健康管理センター	0743-54-6587	朝日町1-62	○	○	○	○	○	○	○	○	○	○	○	○	×
橿原市	1168	社会医療法人 平成記念会 平成記念病院	050-1793-0666	四条町827	○	○	○	○	○	○	×	○	○	○	○	○	×
橿原市	9185	医療法人 吉川医院	0744-22-0174	中曾司町175	○	×	×	×	×	×	×	×	×	×	×	×	×
橿原市	2604	医療法人 果恵会 ヤマト健診クリニック	0745-32-8620	久度4-5-27	○	○	○	○	×	×	×	○	○	○	○	○	×

## 和歌山県

和歌山市	1174	中谷医科歯科クリニック	073-433-1897	屋形町1-26	○	○	○	○	×	○	○	○	○	○	○	○	×
和歌山市	1178	小池クリニック	073-474-0033	太田2-13-25ヒロメディカルセンター3F	○	○	×	×	×	○	×	○	○	○	○	○	×
和歌山市	1179	社会福祉法人 恩賜財団済生会 和歌山病院	073-424-5185	十二番丁45	○	○	×	×	×	×	○	○	○	○	○	○	×
和歌山市	1184	橋本病院	073-426-3388	堀止南ノ丁4-31	○	○	×	×	×	×	○	×	○	○	○	○	×
和歌山市	6907	医療法人 愛晋会 中江病院	073-451-0222	船所30-1	○	○	×	○	○	○	○	○	○	○	○	○	×
和歌山市	9251	医療法人 稲祥会 稲田病院	073-472-1135	和田1175	○	○	○	×	×	×	○	○	○	○	○	○	×
和歌山市	9557	医療法人 有紀会 さとう内科	073-497-6511	太田667-6	○	○	○	○	○	○	○	○	○	○	○	○	○
和歌山市	9607	社会医療法人 黎明会 和歌山健診クリニック・キタデ	0120-10-5489	七番丁26-1モンティグレイ(ダイワロイネットホテル和歌山)2F	○	×	○	○	×	×	○	○	○	○	○	○	×
海南市	6579	医療法人 恵友会 恵友病院	073-483-1033	船尾264-2	○	○	×	○	○	×	○	○	○	○	○	○	×
御坊市	1187	社会医療法人 黎明会 健診センター・キタデ	0738-24-3000	湯川町財部733-1	○	×	○	○	×	×	○	×	○	○	○	○	×
田辺市	1189	医療法人 洗心会 玉置病院	0739-22-6028	上屋敷2-5-1	○	×	×	○	○	×	○	○	×	○	×	×	×

## 鳥取県

鳥取市	1194	鳥取生協病院	0857-25-0626	末広温泉町458	○	○	○	○	○	×	○	○	○	○	○	○	×
鳥取市	5897	公益財団法人 中国労働衛生協会 鳥取検診所	0857-31-6666	湖山町東4-95-1	○	○	○	○	×	×	×	○	○	○	○	○	×
鳥取市	6299	公益財団法人 鳥取県保健事業団	0857-30-4882	富安2-94-4	○	○	○	○	○	×	○	○	○	○	○	○	×
米子市	1201	社会医療法人 同愛会 博愛病院	0859-48-0880	両三柳1880	○	○	○	○	○	○	×	○	○	○	○	○	×
米子市	2342	医療法人 真誠会 真誠会 セントラルクリニック	0859-30-3747	河崎580	○	×	×	×	×	×	○	○	○	○	○	○	×
米子市	5898	公益財団法人 中国労働衛生協会 米子検診所	0859-37-1819	二本木501-6	○	○	○	○	○	×	×	○	○	○	○	○	×
米子市	5901	医療法人 社団 ふじせきクリニック	0859-23-2255	両三柳5480	○	○	×	×	×	○	○	○	○	○	○	○	×
米子市	8274	公益財団法人 鳥取県保健事業団 西部健康管理センター	0859-21-3285	流通町158-24	○	○	○	○	○	×	○	○	○	○	○	○	×
米子市	9486	一般財団法人 いなば財団 メディカル健診センター-米子内科クリニック	0859-21-5471	西福原6-2-28	○	○	×	×	×	○	○	○	○	○	○	○	×
境港市	1203	鳥取県済生会 境港総合病院	0859-42-3164	米川町44	○	×	○	○	×	×	○	○	○	○	○	○	×

## 島根県

出雲市	1210	出雲市立総合医療センター	0853-63-5119	灘分町613	○	○	○	○	○	×	○	○	○	○	○	○	×
出雲市	1212	公益財団法人 ヘルスサイエンスセンター島根	0853-20-0649	塩治町223-7	○	○	○	○	×	×	×	○	○	○	○	○	×
出雲市	5906	医療法人 徳洲会 出雲徳洲会病院	0853-73-7802	斐川町直江3964-1	○	○	○	○	○	○	○	○	○	○	○	○	○
出雲市	6580	医療法人 社団 岡倉会 しまね総合健診クリニック	0853-25-3333	武志町751-1	○	○	○	○	×	×	○	○	○	○	○	○	×
出雲市	6643	出雲医療生活協同組合 出雲市民病院健診センター	0853-33-9004	塩治町1536-1	○	○	×	○	×	○	○	○	○	○	○	○	×
安来市	9353	社会医療法人 昌林会 安来第一病院	0854-22-5555	安来町899-1	○	○	×	※	※	×	○	○	○	○	○	○	×
安来市	9375	医療法人 社団 やすぎ博愛クリニック	0854-22-2269	安来町1278-5	×	○	○	○	×	○	○	○	○	○	○	○	×

## 岡山県

岡山市北区	1217	社会医療法人 鴻仁会 セントラル・クリニック伊島	086-252-3222	伊島北町7-5セントラル・クリニック伊島	○	○	○	○	○	○	○	○	○	○	○	○	×
岡山市北区	1219	一般財団法人 淳風会 淳風会 健康管理センター	050-3163-0002	大供2-3-1	○	○	○	○	○	○	○	○	○	○	○	○	×

・記載内容は2026年2月時点の情報となります。今後、健診機関により掲載されている内容が変更となる場合があります。  
・最新の健診機関情報はKENKOBOXでご確認いただけます。  
・受診可否やその他受診に関する内容でご不明な点はご予約の際に直接健診機関へお問合せください。

奈良県

和歌山県

鳥取県

島根県

岡山県

# 健診機関リスト

40歳以上：一般A 1  
40歳未満：一般A 2

○…実施可能 ※…実施可能(条件付)  
×…実施不可



※受診する健診コースにより、オプション検査で「○」と表示されていても受診出来ない場合があります。  
※予約の際は必ず「代行機関は(株)イーウェルです」とお伝えください。  
※健診機関へご予約後、(株)イーウェルへ受診券発行依頼を行ってください。

## 岡山県

市区町村	健診機関CD	健診機関名称	電話番号	住所	健診コース		オプション検査										
					一般A 1	一般A 2	子宮細胞診	マンモ	乳房エコー	ABC検査	胃内視鏡	腹部エコー	PSA	骨密度検査	大腸内視鏡		
岡山市北区	1222	川崎医科大学総合医療センター	086-232-3469	中山下2-6-1	○	○	○	○	○	○	○	○	○	○	○	○	○
岡山市北区	1223	岡山中央診療所 健康管理センター	086-233-2222	柳町1-13-7	○	○	○	○	○	○	○	○	○	○	○	○	○
岡山市北区	1225	公益財団法人 岡山県健康づくり財団	086-246-6265	平田408-1	○	○	○	○	○	○	○	○	○	○	○	○	○
岡山市北区	2346	積仁会 佐藤内科	086-231-5678	中山下1-2-40	○	○	×	×	×	○	×	○	○	○	○	○	○
岡山市北区	7435	岡山済生会昭和町健康管理センター	086-252-2200	昭和町12-15	○	○	○	○	○	○	×	○	○	○	○	○	○
岡山市北区	9183	三浦内科医院	086-252-6783	伊福町2-27-30	○	×	×	×	×	×	×	×	×	×	×	×	×
岡山市中区	5907	岡山東中央病院	086-277-6887	倉田677-1	○	○	×	×	×	○	○	○	○	○	○	○	○
岡山市中区	5912	総合病院岡山協立病院	0570-007-845	赤坂本町8-10	○	○	○	○	○	○	○	○	○	○	○	○	○
岡山市東区	6094	社会医療法人岡村一心堂病院	086-942-9921	西大寺南2-1-7	○	○	○	○	○	○	○	○	○	○	○	○	○
岡山市南区	2348	医療法人明芳会佐藤病院	086-263-6622	築港栄町2-13	○	○	×	×	×	○	○	○	○	○	○	○	○
岡山市南区	6644	医療法人緑風会三宅おおふくクリニック	086-281-2020	大福393-1	○	○	○	○	○	○	○	○	○	○	○	○	○
倉敷市	1234	一般財団法人淳風会淳風会健康管理センター倉敷	086-454-8400	連島中央3-1-19 淳風スクエア	○	○	○	○	○	○	○	○	○	○	○	○	○
倉敷市	1236	医療法人水清会 水島第一病院	086-444-5350	神田2-3-33	○	○	○	○	×	○	○	○	○	○	○	○	○
倉敷市	2351	一般財団法人倉敷成人病センター 倉敷成人病健診センター	086-427-3333	白楽町282	○	○	○	○	○	○	○	○	○	○	○	○	○
倉敷市	2353	水島協同病院	086-444-3211	水島南春日町1-1	×	○	○	○	○	×	×	○	×	○	○	○	○
倉敷市	2356	医療法人医誠会児島中央病院	086-474-9566	児島小川町3685	○	○	×	×	×	×	○	○	○	○	○	○	○
倉敷市	5913	医療法人誠和会 倉敷記念病院	086-460-3277	中島831	○	○	○	○	○	○	○	○	○	○	○	○	○
倉敷市	5915	公益財団法人大原記念倉敷中央医療機構倉敷中央病院リバーサイド	086-448-1113	鶴の浦2-6-11	○	○	○	○	○	○	○	○	○	○	○	○	○
倉敷市	6427	みずしま検診クリニック	086-441-0160	水島高砂町5-15	○	○	×	×	○	○	×	○	○	○	○	○	○
津山市	5916	公益財団法人中国労働衛生協会 津山検診所	0868-28-7311	戸島634-25	○	○	○	○	×	×	×	○	○	○	○	○	○
笠岡市	2360	医療法人社団清和会笠岡第一病院健康管理センター	0865-67-5111	横島1896	○	○	×	○	×	×	○	○	○	○	○	○	○
高梁市	8636	医療法人清梁会高梁中央病院	0866-22-2233	南町53	○	×	○	○	○	×	○	○	×	○	○	○	○
備前市	2364	大ヶ池診療所	0869-64-4648	大内571-1	○	○	○	○	○	○	×	○	○	○	○	○	○
瀬戸内市	5918	瀬戸内市立 瀬戸内市民病院	0869-22-1234	邑久山田庄845-1 健康管理センター	○	○	○	○	○	○	○	○	○	○	○	○	○
赤磐市	5919	赤磐医師会病院	086-955-6086	下市187-1	○	○	×	○	×	×	○	○	○	○	○	○	○
真庭市	5920	医療法人社団井口会総合病院落合病院	0867-52-1512	上市瀬341	○	○	○	○	○	×	○	○	○	○	○	○	○
真庭市	9214	医療法人イケヤ医院	0867-42-0122	久世2926-3	○	○	×	×	×	○	○	×	○	○	○	○	○
浅口市	9002	医療法人みわ記念病院	0865-42-6316	金光町佐方80-1	○	○	×	×	×	○	×	○	○	○	○	○	○
瀬口郡里町	5922	医療法人萌生会 国定病院 健康管理センター	0865-64-1001	大字浜中93-141	○	○	○	○	○	○	○	○	○	○	○	○	○

## 広島県

広島市中区	1263	医療法人社団朋仁会広島中央健診所	082-228-1177	八丁堀10-10	○	×	○	○	○	○	○	○	○	○	○	○	○
広島市中区	1269	医療法人つかさ会 高橋メディカルクリニック	082-504-1131	大手町3-13-29メディオコート大手町2F	○	○	○	○	○	○	○	○	○	○	○	○	○
広島市中区	2292	医療法人財団愛人会 河村内科消化器クリニック 健康管理室	082-247-4881	大手町1-6-1	○	○	○	○	○	×	○	○	○	○	○	○	○
広島市中区	2293	メディックス広島健診センター 一般財団法人広島県集団検診協会	0570-023-109	大手町1-5-17	○	○	○	○	○	×	○	○	○	○	○	○	○
広島市中区	2297	一般財団法人広島県環境保健協会 健康クリニック	082-232-4857	広瀬北町9-1 広島県公衆衛生会館	○	○	○	○	○	○	○	○	○	○	○	○	○
広島市中区	2303	医療法人あかね会中島土谷クリニック	082-542-7272	中島町6-1	○	○	○	○	○	○	○	○	○	○	○	○	○
広島市中区	2459	医療法人社団おおうち総合健診所 くనికి内科	082-542-5810	大手町3-6-12おおうちビル6F	○	×	○	○	○	○	○	○	○	○	○	○	○
広島市中区	5923	グランドタワーメディカルコート ライフケアクリニック	082-502-7735	上八丁堀4-1アーバンビューグランドタワー4F	○	○	○	○	○	×	×	○	○	○	○	○	○
広島市中区	7405	医療法人社団ヤマナ会広島生活習慣病がん健診センター幟町	082-224-6661	幟町13-4 広島マツダビル4F・5F	○	○	○	○	○	○	○	○	○	○	○	○	○
広島市東区	1279	地方独立行政法人広島県立病院機構県立二葉の里病院	082-262-1400	二葉の里3-1-36	○	○	○	○	×	×	○	×	×	○	○	○	○

# 健診機関リスト

40歳以上：一般A 1  
40歳未満：一般A 2

○…実施可能 ※…実施可能(条件付)  
×…実施不可



※受診する健診コースにより、オプション検査で「○」と表示されていても受診出来ない場合があります。  
※予約の際は必ず「代行機関は(株)イーウェルです」とお伝えください。  
※健診機関へご予約後、(株)イーウェルへ受診券発行依頼を行ってください。

## 広島県

市区町村	健診機関CD	健診機関名称	電話番号	住所	健診コース		オプション検査										
					一般A 1	一般A 2	子宮細胞診	マンモ	乳房エコー	ABC検査	胃内視鏡	腹部エコー	PSA	骨密度検査	大腸内視鏡		
広島市東区	9052	メディックス広島エキタ健診センター 一般財団法人広島県集団検診協会	0570-023-109	二葉の里3-5-7グラノード広島2F	○	○	○	○	○	×	○	○	○	○	○	○	×
広島市南区	6133	HiTS健診プラザ(公益財団法人広島県地域保健医療推進機構)	082-254-7146	皆実町1-6-29	○	○	○	○	○	○	○	○	○	○	○	○	×
広島市西区	1280	医療法人厚生堂 長崎病院ヘルスケアセンター	082-208-5791	横川新町3-11	○	○	○	○	○	○	○	○	○	○	○	○	○
広島市西区	2301	医療法人広島健康会アルパーク検診クリニック	082-501-1115	草津新町2-26-1アルパーク東棟	○	○	○	○	○	○	×	○	○	○	○	○	×
広島市西区	7010	藤浪医院	082-278-1700	草津南2-6-7	×	○	×	×	×	×	○	○	×	○	○	×	×
広島市安芸区	2304	医療法人恒和会 東部健診センター	082-823-3333	船越南3-24-27	○	×	○	○	×	○	○	○	○	○	○	○	×
広島市佐伯区	6396	医療法人社団朋和会 西広島リハビリテーション病院	082-924-1116	三宅6-265	○	○	○	○	○	○	○	○	○	○	○	○	×
呉市	5927	社会福祉法人恩賜財団済生会支部広島県済生会済生会呉病院	0823-21-1601	三条2-1-13	○	○	○	○	×	○	×	○	○	○	○	○	×
呉市	6855	医療法人エム・エム会クリニック広島健診	0823-24-7567	本通1-1-1メガネ橋プラザ2F	○	○	○	○	○	×	×	×	○	×	○	×	×
呉市	8129	医療法人社団永楽会前田病院	0823-25-1900	中央2-6-20	○	○	×	×	×	×	×	○	×	○	○	○	×
呉市	9040	医療法人社団中川会呉中通病院	0823-22-2510	中通1-3-8	○	○	×	×	×	○	×	×	×	×	×	×	×
竹原市	1257	医療法人社団仁慈会 安田病院 健康管理センター	0846-22-6213	下野町3136	○	○	○	×	○	×	○	○	○	○	○	○	×
三原市	1255	医療法人宗斉会 須波宗斉会病院	0848-69-1888	須波ハイツ2-3-10	○	○	×	○	○	×	○	×	○	○	○	○	×
三原市	2323	一般社団法人三原市医師会三原市医師会病院	0848-67-7030	宮浦1-15-1	○	○	○	×	○	×	○	×	○	○	○	○	×
三原市	7417	医療法人仁康会本郷中央病院	0848-86-6791	下北方1-7-30	○	○	×	×	○	×	○	○	○	○	○	×	×
尾道市	1251	医療法人社団啓卯会村上記念病院	0848-22-3131	新浜1-14-26	○	○	○	○	○	○	○	○	○	○	○	○	×
尾道市	3302	公益財団法人中国労働衛生協会 尾道検診所	0848-22-3803	平原3-1-1	○	○	○	○	○	×	×	○	○	○	○	○	×
福山市	1248	社会医療法人定和会神原病院	084-951-1007	赤坂町大字赤坂1313	○	○	×	×	×	×	○	○	○	○	○	○	×
福山市	1250	公益財団法人 中国労働衛生協会 福山本部健診センター	084-941-8210	引野町5-14-2	○	○	○	○	○	×	×	○	○	○	○	○	×
福山市	2344	医療法人財団竹政会セントラル病院	084-924-8041	住吉町1-26	○	○	○	○	○	○	○	○	○	○	○	○	×
福山市	6517	医療法人社団仁恵会福山検診所	084-926-2580	南本庄5-11-1	○	○	○	○	○	○	○	○	○	○	○	○	×
福山市	6773	医療法人社団健生会いそだ病院	084-922-3346	松浜町1-13-38	○	○	○	○	○	○	○	○	○	○	○	○	×
福山市	7412	医療法人社団杉原会西福山病院	084-933-2110	松永町340-1	○	○	×	×	×	×	○	×	×	×	×	×	×
福山市	8680	医療法人辰川会山陽病院	084-923-1133	野上町2-8-2	○	○	×	×	×	×	○	×	×	○	○	○	×
福山市	9608	医療法人社団ヤマナ会広島生活習慣病がん健診センター福山	084-999-7222	光南町2-1-1	○	○	○	○	○	○	○	○	○	○	○	○	○
三次市	7384	医療法人社団 佐々木医院	0824-62-2824	三次町1542-6	○	○	×	×	×	×	×	×	○	○	○	○	×
東広島市	1286	医療法人社団ヤマナ会東広島記念病院広島生活習慣病・がん健診センター東広島	082-423-6662	西条町吉行2214	○	○	○	○	○	○	○	○	○	○	○	○	○
東広島市	2299	社会医療法人 千秋会 井野口病院	0120-706-076	西条土与丸6-1-91	○	○	○	○	※	×	○	○	○	○	○	○	×
廿日市市	5940	広島県厚生農業協同組合連合会広島総合病院	0829-36-3111	地御前1-3-3	○	○	×	×	×	×	×	×	×	×	×	×	×
廿日市市	6394	医療法人ハートフルアmano病院	0829-30-0100	串戸5-1-35	○	×	×	×	×	×	×	○	○	○	○	×	×
廿日市市	8365	医療法人社団ヤマナ会広島生活習慣病・がん健診センター大野	0829-56-5505	大野早時3406-5	○	○	○	○	○	○	○	○	○	○	○	○	○
安芸郡府中町	6449	マツダ株式会社 マツダ病院	082-565-5050	青崎南2-15	○	×	○	○	×	×	○	○	○	○	○	○	×
山県郡北広島町	6877	医療法人社団慶寿会 千代田中央病院健康管理センター	0826-72-6111	有田1192	○	○	×	×	×	×	○	○	○	○	○	○	×

## 山口県

下関市	2310	医療法人其桃会 西尾病院	083-223-8138	竹崎町1-16-3	○	○	×	×	×	○	○	○	○	○	○	○	×
下関市	2312	医療法人長府病院	083-245-1131	長府中之町2-4	○	○	○	○	×	○	○	○	○	○	○	○	×
山口市	1307	一般社団法人山口総合健診センター	083-972-4325	小郡下郷1773-1	○	○	○	○	○	×	×	○	○	○	○	○	×
山口市	1308	協愛会 阿知須共立病院	0836-65-2711	阿知須4841-1	○	○	○	○	○	×	○	○	○	○	○	○	○
山口市	2319	医療法人樹一会 山口病院	083-921-5088	駅通り2-10-7	○	○	○	○	○	○	○	○	○	○	○	○	○
山口市	2320	医療法人社団曙会佐々木医院メディカルプラザ 健診センター	083-923-8813	泉都町9-13	○	×	○	○	○	○	○	○	○	○	○	○	×

・記載内容は2026年2月時点の情報となります。今後、健診機関により掲載されている内容が変更となる場合があります。  
・最新の健診機関情報はKENKOBOXでご確認いただけます。  
・受診可否やその他受診に関する内容でご不明な点はご予約の際に直接健診機関へお問合せください。

広島県  
山口県

# 健診機関リスト

40歳以上：一般A 1  
40歳未満：一般A 2

○…実施可能 ※…実施可能  
×…実施不可 ※…実施可能(条件付)



※受診する健診コースにより、オプション検査で「○」と表示されていても受診出来ない場合があります。  
※予約の際は必ず「代行機関は(株)イーウェルです」とお伝えください。  
※健診機関へご予約後、(株)イーウェルへ受診券発行依頼を行ってください。

## 山口県

市区町村	健診機関CD	健診機関名称	電話番号	住所	健診コース		オプション検査									
					一般A 1	一般A 2	子宮細胞診	マンモ	乳房エコー	ABC検査	胃部内視鏡	腹部エコー	PSA	骨密度検査	大腸内視鏡	
山口市	2710	医療法人社団向陽会 阿知須同仁病院	0836-65-5778	阿知須4241-4	○	×	×	○	○	×	×	×	○	○	×	
山口市	6774	医療法人清仁会 林病院	083-972-1157	小郡下郷751-4	○	○	○	○	○	○	○	○	○	○	○	
山口市	8963	社会福祉法人青藍会ハートクリニック南山口	083-988-3333	深溝803-1	○	×	×	×	×	×	×	○	×	×		
山口市	8966	医療法人社団青藍会あんの循環器・総合クリニック	083-902-6128	吉敷中東1-1-1	○	○	×	×	×	×	×	×	○	×		
萩市	7385	柳井医院	0838-22-0748	橋本町63	×	○	×	×	×	×	×	×	×	×		
防府市	2315	一般財団法人防府消化器病センター	0835-25-8708	駅南町14-33	○	○	×	×	×	×	×	×	○	×		
光市	1292	医療法人社団陽光会 光中央病院	0120-012-286	島田2-22-16	○	○	○	×	×	○	○	○	○	×		
柳井市	2287	山口県厚生農業協同組合連合会周東総合病院	0820-22-3456	古開作1000-1	○	×	○	○	○	×	×	×	○	×		
周南市	2313	地域医療支援病院 オープンシステム 徳山医師会病院	0834-32-5244	東山町6-28	○	○	○	○	○	×	○	○	○	×		
周南市	6691	医療法人仁徳会 周南病院	0834-21-0357	御幸通2-8	○	○	○	×	○	○	○	○	○	×		

## 徳島県

徳島市	1317	医療法人医仁会徳島検診クリニック	088-632-9111	南矢三町1-7-58	○	○	○	○	○	○	○	○	○	○	○
徳島市	1323	医療法人古川会こかわ医院	088-622-2125	寺島本町西1-15	○	○	×	×	×	×	○	○	○	○	×
徳島市	1324	医療法人小浜内科徳島クリニック	088-653-6487	昭和町1-16	○	○	○	○	○	○	○	○	○	×	
徳島市	1326	医療法人平成博愛会徳島平成病院	088-623-8624	伊賀町3-19-2	○	○	○	○	○	○	○	○	○	○	
徳島市	2378	なぎさ会沖の洲病院併設健診センター	088-622-7112	城東町1-8-8	○	○	○	○	×	○	○	○	○	×	
徳島市	2380	医療法人 三成会 水の都記念病院	088-632-9299	北島田町1-46-11	○	○	×	○	×	×	×	×	○	×	
徳島市	2382	医療法人いちえ会 伊月健診クリニック	088-653-2315	東船場町1-8	○	○	○	○	○	○	○	○	○	×	
徳島市	2620	医療法人 明和会 たまき青空病院	088-643-2588	国府町早淵字北カシヤ56-1	○	○	○	○	○	○	○	○	○	○	
徳島市	5951	医療法人高川会虹の橋病院	088-633-5886	中島田町3-60-1	○	○	○	○	×	○	○	○	○	○	
鳴門市	1329	地方独立行政法人徳島県鳴門病院	088-683-0123	撫養町黒崎字小谷32	○	○	○	○	○	×	×	○	○	×	
美馬市	6073	社会医療法人芳越会ホウエツ病院	0883-52-1095	脇町大字猪尻字八幡神社下南130-3	○	○	○	×	×	×	×	×	○	×	
板野郡板野町	9174	医療法人明和会藍住たまき青空クリニック	088-678-7727	住吉字千鳥ヶ浜110-5	○	○	×	○	○	○	○	○	○	○	

## 香川県

高松市	1345	公益財団法人香川県予防医学協会	087-868-5555	伏石町2129-2	○	○	○	○	※	×	○	○	○	○	×
高松市	2367	医療法人社団如水会オーリーブ高松メディカルクリニック	087-839-9630	観光町649-8	○	○	○	○	○	○	○	○	○	○	○
高松市	2368	医療法人社団雙和会クワヤ病院	087-851-5208	塩屋町1-4	○	○	○	○	×	×	○	○	○	○	○
高松市	2370	一般財団法人三宅医学研究所セントラルパーククリニック	087-863-4560	番町1-10-16	○	○	○	○	×	○	○	○	○	×	
高松市	5953	香川県立中央病院	087-802-1170	朝日町1-2-1	○	○	○	※	○	×	×	×	×	×	
高松市	6912	香川医療生活協同組合 高松協同病院	087-833-2330	木太町4664	○	○	×	×	×	×	×	×	○	×	
高松市	7113	医療法人社団なつめ会美術館診療所	087-813-2269	香西東町433-1	○	○	○	○	○	×	○	○	○	×	
高松市	8795	医療法人社団愛和会あさひクリニック	087-831-0280	観光町538-2	○	○	×	×	×	×	×	×	○	×	
高松市	8971	医療法人ウェルネスサポート高松紺屋町クリニック	087-802-5880	紺屋町5-3アルファリビング高松紺屋町1F・2F	○	○	○	○	○	○	○	○	○	×	
高松市	9149	丸亀町クリニック	087-802-6360	丸亀町1-1丸亀町吉番街西館3F	○	○	○	○	○	○	○	○	○	×	
丸亀市	9534	一般社団法人瀬戸健康管理研究所総合健診クリニック	0877-24-8300	津森町219	○	○	○	○	○	○	○	○	○	×	
坂出市	1346	香川成人医学研究所 ウェルチェックセンター	0120-50-2311	津津町3-2-31	○	○	○	○	○	○	○	○	○	×	
坂出市	6295	医療法人社団昭龍会国重まこと医院	0877-46-5501	笠指町4-28	○	○	×	×	○	○	○	○	○	×	
観音寺市	5958	医療法人社団清仁会 宇多津病院	0877-56-7777	浜五番丁66-1	○	○	×	×	×	×	○	○	○	×	

## 愛媛県

松山市	1354	医療法人 菅井内科	089-931-3163	一番町3-3-3	○	○	○	○	○	○	○	○	○	○	×
-----	------	-----------	--------------	----------	---	---	---	---	---	---	---	---	---	---	---

# 健診機関リスト

40歳以上：一般A 1  
40歳未満：一般A 2

○…実施可能 ※…実施可能(条件付)  
×…実施不可



## 愛媛県

※受診する健診コースにより、オプション検査で「○」と表示されていても受診出来ない場合があります。  
※予約の際は必ず「代行機関は(株)イーウェルです」とお伝えください。  
※健診機関へご予約後、(株)イーウェルへ受診券発行依頼を行ってください。

市区町村	健診機関CD	健診機関名称	電話番号	住所	健診コース		オプション検査									
					一般A 1	一般A 2	子宮細胞診	マンモ	乳房エコー	ABC検査	胃内視鏡	腹部エコー	PSA	骨密度検査	大腸内視鏡	
松山市	1355	医療法人財団仁清会野本記念病院	089-943-0151	三番町5-12-1	○	○	×	×	×	×	○	○	○	○	○	×
松山市	1356	一般社団法人松山市医師会健診センター	089-915-7701	藤原2-4-70	○	○	○	○	○	○	○	○	○	○	○	×
松山市	1362	医療法人順風会 順風会 健診センター	089-915-0002	高砂町2-3-1	○	○	○	○	○	○	○	○	○	○	○	×
松山市	1365	愛媛生協病院	089-976-7201	来住町1091-1	○	○	○	○	○	○	○	○	○	○	○	○
松山市	2399	社会医療法人仁友会南松山病院	089-941-8255	朝生田町1-3-10	○	○	×	×	×	×	○	○	○	○	○	×
松山市	2402	医療法人社団慈生会 松山城東病院	089-934-2502	松末2-19-36	×	○	○	○	×	○	○	○	○	×	○	×
松山市	2506	医療法人松原会松山第一病院	089-924-6877	久万ノ台282-2	○	×	○	○	×	×	○	○	○	○	○	×
松山市	5960	愛媛県厚生連健診センター	0120-874-702	鷹子町533-1	○	○	○	○	○	×	○	○	○	○	×	×
松山市	6207	うめもとクリニック	089-976-1277	南梅本町 甲1271	○	○	×	×	×	○	×	○	○	○	○	×
松山市	9216	医療法人結和会松山西病院	089-909-3612	富久町360-1	○	○	○	○	○	○	○	○	○	○	○	×
今治市	1374	医療法人平成会 山内病院	0898-32-3000	片山3-1-40	○	○	○	×	○	○	○	○	○	○	○	×
今治市	1382	社会福祉法人恩賜財団済生会 今治病院	0898-47-6034	喜田村7-1-6	○	○	○	○	○	○	○	○	○	○	○	×
宇和島市	5963	市立宇和島病院	0895-25-1111	御殿町1-1	○	○	○	○	×	×	○	○	○	○	×	×
宇和島市	7018	JCHO宇和島病院	0895-23-6501	賀古町2-1-37	○	○	×	○	×	○	○	○	○	○	○	×
新居浜市	6247	愛媛医療生活協同組合 新居浜協立病院	0897-37-2333	若水町1-7-45	○	○	×	×	○	○	○	○	○	○	○	×
西条市	1372	社会福祉法人恩賜財団済生会西条病院	0897-55-5121	朔日市269-1	○	○	○	○	○	×	○	○	○	○	○	×
西条市	2396	医療法人専心会西条市立周桑病院	0898-64-2630	壬生川131	○	○	○	○	○	○	○	○	○	○	○	×
大洲市	1376	医療法人恕風会大洲記念病院	0893-25-2022	徳森1512-1	○	○	○	×	×	×	○	○	○	○	○	×
四国中央市	2387	社会医療法人石川記念会HITO病院	0896-58-8300	上分町788-1	○	×	○	○	○	×	×	×	×	×	×	×

## 高知県

高知市	2460	独立行政法人地域医療機能推進機構 高知西病院	088-843-8220	神田317-12	○	○	○	○	○	○	○	○	○	○	○	×
高知市	2716	クリニックグリーンハウス	088-871-2529	上町1-7-1	○	○	○	○	○	○	○	○	○	○	○	×
四万十市	2374	医療法人森下会 森下病院 健診部	0880-34-3370	中村一条通2-44	○	○	○	×	×	×	○	○	○	○	○	×
四万十市	7016	医療法人和光会木俵病院	0880-34-1211	中村一条通3-3-25	×	○	×	×	×	×	○	×	×	×	×	×
香南市	5972	野市中央病院	0887-55-1101	野市町東野555-18	○	○	×	×	×	×	○	○	○	○	○	×

## 福岡県

北九州市門司区	2417	社会医療法人財団池友会 新小文字病院	093-391-8005	大里新町2-5	○	○	○	○	○	×	○	○	○	○	○	×
北九州市戸畑区	2428	社会医療法人共愛会戸畑共立病院健診センター	093-871-6025	小芝2-5-1	○	○	○	○	○	○	○	○	○	○	○	×
北九州市小倉北区	1395	医療法人北愛会合馬内科クリニック	093-521-1053	鍛冶町2-2-22	○	○	×	×	×	×	○	○	○	×	×	×
北九州市小倉北区	2419	健和会 大手町病院	093-592-5515	大手町13-1	○	○	○	○	○	○	○	○	○	○	○	○
北九州市小倉北区	2832	一般財団法人西日本産業衛生会 北九州健診診療所	093-561-0030	室町3-1-2	○	○	○	○	○	○	○	○	○	○	○	×
北九州市八幡東区	1398	一般財団法人九州健康総合センター	093-672-6050	平野1-11-1	○	○	○	○	○	○	×	○	○	○	○	×
北九州市八幡東区	2423	一般財団法人西日本産業衛生会北九州産業衛生診療所 八幡健診プラザ	093-671-8100	東田1-4-8	○	○	○	○	○	○	○	○	○	○	○	×
北九州市八幡西区	7390	医療法人さんカルナクリニック健診センター	093-645-1315	菅原町2-13	○	○	○	○	○	○	○	○	○	○	○	○
福岡市東区	1431	貝塚病院	092-632-2231	箱崎7-7-27	○	○	○	○	※	×	×	×	×	×	×	×
福岡市東区	9355	医療法人相生会福岡みらい病院	092-662-3535	香椎照葉3-5-1	○	○	○	○	×	○	○	○	○	○	○	○
福岡市博多区	1421	一般財団法人西日本産業衛生会福岡健診診療所	092-471-1165	博多駅前2-20-1大博多ビル6F	○	○	○	○	○	○	○	○	○	○	○	×
福岡市博多区	1422	一般財団法人日本予防医学協会附属診療所ウェルビーイング博多	092-472-0222	博多駅前3-19-5博多石川ビル2F	○	○	○	○	○	○	○	○	○	○	○	×
福岡市博多区	1427	一般財団法人医療情報健康財団健康財団クリニック	092-272-2398	上川端町14-30-201 皐月ビル冷泉公園	○	○	○	○	○	○	○	○	○	○	○	×
福岡市博多区	1429	医療法人 原三信病院	092-291-3132	大博多1-8	○	×	○	○	○	○	○	○	○	○	○	×

・記載内容は2026年2月時点の情報となります。今後、健診機関により掲載されている内容が変更となる場合があります。  
・最新の健診機関情報はKENKOBOXでご確認いただけます。  
・受診可否やその他受診に関する内容でご不明な点はご予約の際に直接健診機関へお問合せください。

愛媛県  
高知県  
福岡県

# 健診機関リスト

40歳以上：一般A 1  
40歳未満：一般A 2

○…実施可能 ※…実施可能(条件付)  
×…実施不可



※受診する健診コースにより、オプション検査で「○」と表示されていても受診出来ない場合があります。  
※予約の際は必ず「代行機関は(株)イーウェルです」とお伝えください。  
※健診機関へご予約後、(株)イーウェルへ受診券発行依頼を行ってください。

## 福岡県

福岡県

市区町村	健診機関CD	健診機関名称	電話番号	住所	健診コース		オプション検査											
					一般A 1	一般A 2	子宮細胞診	マンモ	乳房エコー	ABC検査	胃部内視鏡	腹部エコー	PSA	骨密度検査	大腸内視鏡			
福岡市博多区	5979	医療法人親愛ステーションクリニック	092-441-5446	博多駅中央街1-1デイトスア ネックス3F	○	○	○	○	○	○	○	○	○	○	○	○	○	×
福岡市博多区	6230	医療法人 博多駅東クリニック	092-473-9177	博多駅東1-13-9いちご博多 駅東ビル2F	○	○	○	○	○	○	○	○	○	○	○	○	○	○
福岡市博多区	6356	博多駅前はまだ内科・内視鏡クリニック	092-414-6813	博多駅前2-2-1福岡センター ビル5F	○	○	○	×	○	○	○	○	○	○	○	○	○	○
福岡市博多区	7527	医療法人牟田内科クリニック	092-281-7113	上呉服町10-1博多三井ビル 地階	○	○	○	○	○	○	○	○	○	○	○	○	○	○
福岡市博多区	8803	医療法人福岡桜十字 桜十字博多駅健診クリニック	092-791-1125	博多駅中央街8-1JRJP博多 ビル8F	○	○	○	○	○	○	○	○	○	○	○	○	○	○
福岡市博多区	8933	医療法人雄心会ふくおか胃腸クリニック	092-272-1711	上呉服町10-10呉服町ビジネ スセンター2F	○	○	×	×	×	×	○	○	○	○	○	×	○	○
福岡市博多区	9510	医療法人瑞和会ラッフルズメディカル博多クリニック	092-409-9905	博多駅中央街9-1KITTE博多 8F	○	○	○	○	○	○	○	○	○	○	○	○	×	×
福岡市博多区	9567	博多健診内視鏡クリニック	092-402-3570	冷泉町5-13LYFARTビル4F	○	○	○	○	○	○	○	○	○	○	○	○	○	○
福岡市中央区	1423	医療法人親愛天神クリニック	092-721-3583	天神2-12-1天神ビル3F	○	○	○	○	○	○	○	○	○	○	○	○	○	○
福岡市中央区	1656	社会医療法人雪の聖母会 聖マリア福岡健診センター	092-726-2111	天神4-1-32メットライフ天 神リバーフロントビル	○	○	○	○	○	○	○	○	○	○	○	○	○	×
福岡市中央区	3324	医療法人財団博愛会 人間ドックセンターウェルネス天神	092-781-5656	天神1-14-4-4F天神平和 ビル	○	○	×	×	×	○	×	○	○	○	×	○	×	×
福岡市中央区	5980	麻生クリニック	092-737-8778	天神1-1-1アクロス福岡ビ ル4F	○	○	○	×	○	○	○	○	○	○	○	○	×	×
福岡市中央区	5981	あやすぎビルクリニック	092-732-8873	天神1-15-6綾杉ビル7F	○	○	×	×	○	○	○	○	○	○	○	○	○	×
福岡市中央区	6109	社会医療法人大成会 福岡記念PET・健診センター	092-739-0110	今川2-16-16	○	○	○	○	○	×	○	○	○	○	○	○	○	×
福岡市中央区	6353	医療法人エイ・ジイ・アイ・エイチ 秋本病院	092-771-6361	警固1-8-3	○	○	×	○	○	×	○	○	○	○	○	○	○	○
福岡市中央区	6775	林内科クリニック	092-737-7277	天神2-3-2天神アイエスビ ル6F	○	×	○	×	○	×	○	○	○	○	○	○	○	×
福岡市中央区	6861	医療法人福岡桜十字桜十字福岡病院	092-791-1125	渡辺通3-5-11	○	○	○	○	○	○	○	○	○	○	○	○	○	○
福岡市中央区	7129	医療法人財団博愛会 人間ドックセンターウィメンズウェルネス天神デュアル	092-781-5656	天神1-14-4天神平和ビル 7F	○	○	○	○	○	○	×	○	×	○	○	○	×	×
福岡市中央区	8843	渡辺通り田上内科クリニック	092-751-7680	渡辺通4-1-36Bivi福岡1F	○	○	○	○	○	○	○	○	○	○	○	○	×	○
福岡市中央区	8873	医療法人社団広仁会広瀬病院	092-738-3039	渡辺通1-12-11	○	○	○	○	○	○	○	○	○	○	○	○	○	○
福岡市中央区	8899	公益財団法人福岡労働衛生研究所天神健診センター	092-526-1087	天神2-8-36天神NKビル2F	○	○	○	○	○	○	○	○	○	○	○	○	○	×
福岡市中央区	9413	公益財団法人ふくおか公衆衛生推進機構 ガーデンシティ健診プラザ	0800-300-7154	大名2-6-50福岡大名ガー デンシティ・タワー5F	○	○	○	○	○	○	○	○	○	○	○	○	○	○
福岡市中央区	9490	医療法人親愛ヘルスケアセンターディア天神新館	092-721-3583	天神2-13-7福岡平和ビル 2F	○	○	○	○	○	○	○	○	○	○	○	○	○	○
福岡市中央区	9577	医療法人社団高邦会福岡中央病院	092-741-8452	薬院2-6-11	○	○	○	○	○	×	×	○	○	○	○	○	○	×
福岡市南区	1440	公益財団法人福岡労働衛生研究所 労働研健診センター	092-526-1087	那珂川1-11-27	○	○	○	○	○	○	○	○	○	○	○	○	○	○
福岡市南区	2492	福岡赤十字病院	092-534-8430	大楠3-1-1	○	○	○	○	○	×	×	○	○	○	○	○	×	×
福岡市南区	7021	社会医療法人喜悦会 那珂川病院	0120-777-344	向新町2-17-17	○	○	○	○	○	○	○	○	○	○	○	○	○	○
福岡市城南区	6197	医療法人順和 長尾病院	092-541-2035	樋井川3-47-1	○	○	×	×	×	○	○	○	○	○	○	○	○	○
福岡市早良区	1410	福岡山王病院 予防医学センター	092-832-1159	百道浜3-6-45	○	○	○	○	○	×	×	○	×	○	○	○	×	×
福岡市早良区	1436	医療法人社団誠和会牟田病院	092-836-5558	千隈3-9-1	○	○	○	×	×	○	○	○	○	○	○	○	○	○
大牟田市	1461	医療法人悠久会 大牟田共立病院	0944-53-5461	明治町3-7-5	○	○	○	○	○	×	○	○	○	○	○	○	○	×
大牟田市	5989	社会福祉法人恩賜財団済生会支部 福岡県済生会 大牟田病院	0944-53-2626	大字田隈810	○	○	○	○	※	×	○	○	○	○	○	○	○	○
大牟田市	6120	医療法人静光園白川病院	0944-88-9905	上白川町1-146	○	○	○	○	○	○	○	○	○	○	○	○	○	×
大牟田市	9048	一般社団法人福岡県社会保険医療協会社会保険大牟田天領病院健診センター	0944-53-6220	天領町1-100	○	○	○	○	○	×	○	○	○	○	○	○	×	×
久留米市	1454	独立行政法人 地域医療機能推進機構 久留米総合病院	0942-48-1011	榎原町21	○	○	○	○	○	○	○	○	○	○	○	○	○	×
久留米市	1457	社会医療法人天神会新古賀クリニック	0570-05-2485	天神町106-1	○	○	○	○	○	○	○	○	○	○	○	○	○	×
久留米市	2432	医療法人楠病院	0942-35-2725	日吉町115	○	○	×	×	○	×	○	○	○	○	○	○	○	×
久留米市	2437	医療法人聖峰会 田主丸中央病院 地域保健センター	0943-72-2727	田主丸町益生田892サンライズ	○	×	○	○	○	×	○	○	○	○	○	○	○	○
久留米市	8499	医療法人日新会久留米記念病院	0942-45-1811	東合川8-8-22	○	○	×	×	×	○	×	○	○	○	○	×	×	×
直方市	7953	医療法人健明会 青見胃腸・内視鏡内科クリニック	0949-22-2600	大字上新入2490-7	○	×	×	×	×	×	○	○	○	○	○	○	○	○

# 健診機関リスト

40歳以上：一般A 1  
40歳未満：一般A 2

○…実施可能 ※…実施可能(条件付)  
×…実施不可



※受診する健診コースにより、オプション検査で「○」と表示されていても受診出来ない場合があります。  
※予約の際は必ず「代行機関は(株)イーウエルです」とお伝えください。  
※健診機関へご予約後、(株)イーウエルへ受診券発行依頼を行ってください。

## 福岡県

市区町村	健診機関CD	健診機関名称	電話番号	住所	健診コース		オプション検査									
					一般A 1	一般A 2	子宮細胞診	マンモ	乳房エコー	ABC検査	胃内視鏡	腹部エコー	PSA	骨密度検査	大腸内視鏡	
柳川市	7591	医療法人清和会長田病院	0944-72-3863	下宮永町523-1	○	○	×	×	×	○	○	○	○	○	○	○
八女市	6406	医療法人柳育会新やなぎ健診クリニック	0943-23-6977	吉田134-1	○	○	○	○	×	×	○	○	○	○	×	×
筑後市	7340	地方独立行政法人 筑後市立病院	0942-53-7511	大字和泉917-1	○	○	○	○	×	○	○	○	○	○	○	×
大川市	1459	高木病院	0944-87-9490	酒見141-11	○	○	○	○	○	×	○	○	○	○	○	×
行橋市	2410	社会医療法人財団池友会 新行橋病院	0120-79-1092	道場寺1411	○	○	○	○	○	○	○	○	○	○	○	○
豊前市	2524	公益社団法人豊前築上医師会健康管理所	0979-82-2005	大字八屋1776-4	○	○	○	○	○	×	○	○	○	○	○	×
中間市	2412	医療法人秋桜会なかま病院	093-245-5501	通谷1-36-7	○	○	×	×	○	×	○	○	○	○	○	×
小郡市	6335	社会医療法人シマダ 嶋田病院	0942-72-2375	小郡217-1	○	○	○	○	○	×	○	○	○	○	○	○
筑紫野市	5993	二日市那珂川病院	092-923-2211	二日市中央3-6-12	○	○	×	×	×	×	○	○	○	×	×	×
筑紫野市	6364	医療法人燦宗会 どい内科クリニック	092-926-7415	光が丘4-5-3	○	○	×	×	×	×	○	○	○	×	×	×
春日市	1443	医療法人徳洲会 福岡徳洲会病院	092-573-6622	須玖北4-5	○	○	○	○	○	×	○	○	○	○	○	×
春日市	6194	医療法人春成会 樋口病院	092-572-0343	紅葉ヶ丘東1-86	○	○	×	×	×	×	○	○	○	○	○	○
大野城市	5995	医療法人芙蓉会筑紫南ヶ丘病院	092-595-0595	大字牛頭1034-5	○	○	×	×	×	○	○	○	○	×	×	×
宗像市	1419	宗像医師会病院 健診センター	0940-37-0007	田熊5-5-3	○	○	○	○	※	○	×	×	○	×	×	×
宗像市	2430	医療法人光洋会赤間病院	0940-32-2339	石丸1-6-7	○	○	×	×	×	×	○	×	○	○	○	○
宮若市	2444	医療法人相生会 宮田病院	0949-32-3006	本城1636	○	○	○	○	○	○	○	○	○	○	○	×
朝倉市	2440	医療法人社団俊聖会 甘木中央病院	0946-22-5550	甘木667	○	○	×	×	×	○	○	○	○	○	○	×
糸島市	2458	糸島医師会病院	092-322-3677	浦志532-1	○	○	○	○	○	○	○	○	○	○	○	×
糸島市	6205	医療法人藤沢内科クリニック	092-323-0081	荻浦3-7-22	○	○	○	×	○	○	○	○	○	○	○	○
那珂川市	9354	社会医療法人喜悦会ちくし那珂川病院	0120-555-914	仲2-8-1	○	○	○	○	○	○	○	○	○	○	○	○
糟屋郡篠栗町	2507	医療法人井上会 篠栗病院	092-947-0712	田中1-10-1	○	○	×	○	○	○	○	○	○	○	○	○
糟屋郡須恵町	1415	正信会 水戸病院	092-935-3799	大字旅石115-483	○	○	○	×	×	○	○	○	○	○	○	○
糟屋郡粕屋町	2408	社会医療法人青洲会 福岡青洲会病院	0120-121-285	長者原西4-11-8青洲会総合健康センター1F	○	○	○	○	○	○	○	○	○	○	○	×
遠賀郡芦屋町	9602	地方独立行政法人芦屋中央病院	093-222-2932	山鹿283-7	○	○	○	○	○	○	○	○	○	○	○	○
京都郡刈田町	5997	社会医療法人陽明会御所病院	0930-25-3213	新津1400	○	○	○	○	○	○	○	○	○	○	○	×

## 佐賀県

佐賀市	1470	一般財団法人佐賀県産業医学協会	0952-22-6729	鍋島町八戸1994-1	○	○	○	○	○	○	○	○	○	○	○	×
佐賀市	1481	公益財団法人佐賀県健康づくり財団佐賀県健診・検査センター	0952-37-3313	水ヶ江1-12-10佐賀メディカルセンタービル内	○	○	○	○	○	○	○	○	○	○	○	×
佐賀市	2545	医療法人社団敬愛会健診センター佐賀	0952-20-5511	高木瀬町大字長瀬1167-2	○	○	○	○	×	○	○	○	○	○	○	○
佐賀市	9364	医療法人同愛会サンテ溝上病院	0952-24-5251	大財1-6-60	○	○	○	○	○	○	○	○	○	○	○	×
唐津市	2449	唐津東松浦医師会医療センター	0955-75-5172	千代田町2566-11唐津地域総合保健医療センター	○	○	○	○	○	○	○	○	○	○	○	×
鳥栖市	1474	医療法人社団如水会 今村病院	0942-84-1238	森木町1523-6	○	○	○	○	○	○	○	○	○	○	○	○
鳥栖市	2436	医療法人清明会 やよいがおか鹿毛病院	0942-87-3155	弥生が丘2-143	○	○	○	○	○	○	○	○	○	○	○	×
伊万里市	8828	医療法人光仁会西田病院	0955-28-1111	山代町楠久890-2	○	○	○	○	○	×	○	○	○	○	○	×
鹿島市	2609	社会医療法人祐愛会織田病院	0954-63-3332	大字高津原4306	○	○	○	○	※	×	○	○	○	○	○	○
小城市	2461	医療法人口コメディカル江口病院	0952-73-5020	三日町金田1178-1	○	○	○	○	×	×	○	○	○	○	○	○

## 長崎県

長崎市	1494	医療法人光晴会病院	095-857-3649	葉山1-3-12	○	○	○	○	○	○	×	○	○	○	○	○
長崎市	1650	社会福祉法人十善会 十善会病院	095-801-2664	瀬町20-5	○	○	○	○	○	○	○	○	○	○	○	×
長崎市	2722	社会医療法人春回会春回会クリニック健診センター	0570-003-700	目覚町7-2HCS長崎ビル6F	○	○	○	○	○	○	○	○	○	○	○	○

・記載内容は2026年2月時点の情報となります。今後、健診機関により掲載されている内容が変更となる場合があります。  
・最新の健診機関情報はKENKOBOXでご確認いただけます。  
・受診可否やその他受診に関する内容でご不明な点はご予約の際に直接健診機関へお問合せください。

福岡県

佐賀県

長崎県

# 健診機関リスト

40歳以上：一般A 1  
40歳未満：一般A 2

○…実施可能 ※…実施可能(条件付)  
×…実施不可



※受診する健診コースにより、オプション検査で「○」と表示されていても受診出来ない場合があります。  
※予約の際は必ず「代行機関は(株)イーウェルです」とお伝えください。  
※健診機関へご予約後、(株)イーウェルへ受診券発行依頼を行ってください。

## 長崎県

市区町村	健診機関CD	健診機関名称	電話番号	住所	健診コース		オプション検査										
					一般A 1	一般A 2	子宮細胞診	マンモ	乳房エコー	ABC検査	胃部内視鏡	腹部エコー	PSA	骨密度検査	大腸内視鏡		
長崎市	6689	医療法人福田ゆたか外科医院	095-843-7701	浜口町3-5	○	○	○	○	○	○	○	○	○	○	○	○	○
長崎市	6723	医療法人緑風会 みどりクリニック	095-842-5430	城栄町32-20	○	○	×	○	○	×	○	○	○	×	○	○	○
長崎市	8858	社会福祉法人恩賜財団済生会支部済生会長崎病院	095-820-8050	片淵2-5-1	○	○	○	○	×	○	○	○	○	○	○	○	○
佐世保市	7077	医療法人社団松添胃腸科外科総合診療クリニック	0956-22-6349	光月町1-26	○	○	○	○	○	○	○	○	○	○	○	○	×
島原市	6294	医療法人済家会 柴田長庚堂病院	0957-64-1111	中堀町68	○	○	×	×	×	○	×	○	○	○	○	○	×
諫早市	1499	宮崎総合健診センター	0957-25-6000	久山台9-10	○	○	○	○	○	×	○	○	○	○	○	○	×
諫早市	1500	諫早総合病院	0957-22-6717	永昌東町24-1	○	○	○	○	×	×	○	○	○	○	○	○	×
諫早市	2470	日本赤十字社 長崎原爆諫早病院	0957-27-2127	多良見町化屋986-2	○	○	○	○	○	○	○	○	○	○	○	○	×
平戸市	2445	社会医療法人青洲会 青洲会病院	0950-57-2155	田平町山内免612-4	○	○	×	×	×	×	○	○	○	○	○	○	○
平戸市	7414	医療法人裕光会谷川病院	0950-57-0045	田平町山内免400	○	○	×	×	×	○	○	×	○	○	○	○	×
西彼杵郡	2725	医療法人徳洲会 長崎北徳洲会病院	095-813-5820	北陽台1-5-1	○	○	○	○	○	○	○	○	○	○	○	○	○
西彼杵郡	6012	光善会 長崎百合野病院 健診センター	095-882-2550	浜田郷38-2時津中央クリニックビル2F	○	○	○	○	×	×	○	○	○	○	○	○	×

## 熊本県

熊本市中央区	1514	医療法人杉村会 杉村病院	070-5270-7473	本荘3-7-18	○	○	○	○	×	○	○	○	○	○	○	○	×	○
熊本市中央区	1515	熊本市医師会 ヘルスケアセンター	096-366-2711	本荘5-15-12	○	○	○	○	○	×	×	○	○	○	○	○	○	×
熊本市中央区	2482	表参道吉田病院	096-343-6167	北千反畑町2-5	○	○	○	○	○	○	○	○	○	○	○	○	○	○
熊本市中央区	2487	医療法人祐基会 帯山中央病院	096-382-6111	帯山4-5-18	○	○	×	×	×	○	○	○	○	○	○	○	○	○
熊本市中央区	6694	メディムッセ桜十字クリニック桜十字予防医療センター	0570-550-182	平成3-23-30サンリブシティくまなん3F	○	○	○	○	○	○	○	○	○	○	○	○	○	×
熊本市中央区	7534	医療法人瑞恭会石原伊牟田内科	096-383-3448	水前寺2-19-8	○	○	×	×	×	×	○	○	○	○	○	○	○	○
熊本市東区	1524	公益財団法人熊本県総合保健センター	096-365-2323	東町4-11-1	○	○	○	○	○	×	○	○	○	○	○	○	○	○
熊本市東区	6149	日本赤十字社 熊本健康管理センター(健診)	096-387-6710	長嶺南2-1-1	○	○	○	○	○	×	×	○	○	○	○	○	○	×
熊本市東区	9218	医療法人財団聖十字会西日本病院	096-380-0540	八反田3-20-1	○	○	○	○	○	○	○	○	○	○	○	○	○	○
熊本市北区	1521	医療法人室原会 菊南病院	096-344-1880	鶴羽田3-1-53	○	○	○	×	○	○	○	○	○	○	○	○	○	×
八代市	7099	医療法人熊本桜十字 桜十字八代リハビリテーション病院	0965-32-2777	本町2-4-33	○	○	×	×	×	○	○	○	○	○	○	○	×	×
水俣市	2499	国保水俣市立総合医療センター	0966-63-2101	天神町1-2-1	○	○	○	○	○	×	○	○	○	○	○	○	○	×
玉名市	6018	地方独立行政法人くまもと県北病院健康管理センター	0968-73-6135	玉名550	○	×	○	○	×	○	×	○	○	○	○	○	○	×
山鹿市	1517	医療法人春水会山鹿中央病院	0968-41-7444	山鹿1000	○	○	○	×	○	×	○	○	○	○	○	○	○	○
山鹿市	1518	三森循環器科・呼吸器科病院	0968-42-1234	大橋通1204	○	○	×	×	×	×	○	○	○	○	○	○	○	○
天草市	2504	独立行政法人地域医療機能推進機構 天草中央総合病院	0969-22-0077	東町101	○	○	○	○	○	×	○	○	○	○	○	○	○	×
阿蘇郡阿蘇町	1541	医療法人社団順幸会阿蘇立野病院	0967-68-0891	立野185-1	○	○	×	×	×	×	○	○	○	○	○	○	○	×
球磨郡球磨町	2498	球磨郡公立多良木病院企業団総合健診センター「コスモ」	0966-42-2410	大字多良木4210	×	○	○	○	○	×	○	○	○	○	○	×	○	×

## 大分県

大分市	1545	一般財団法人西日本産業衛生会大分労働衛生管理センター	097-552-7788	高城南町11-7	○	○	○	○	○	○	○	○	○	○	○	○	○	×
大分市	1547	おおいた健診センター	097-569-2211	大字宮崎1415	○	○	○	○	○	×	○	○	○	○	○	○	○	×
大分市	2516	医療法人畏敬会 府内健診センター	097-513-5339	府内町1-3-23	○	○	○	○	○	○	○	○	○	○	○	○	○	○
大分市	2519	医療法人畏敬会 井野辺病院	097-586-5522	大字中尾字平255	○	○	○	×	○	○	○	○	○	○	○	○	○	○
大分市	6020	医療法人仁真会 真央クリニック	097-553-1818	小池原1167-1	○	○	×	×	×	×	×	×	○	○	○	○	○	×
大分市	6708	大分県医療生活協同組合 大分健生病院	097-558-5184	古ヶ鶴1-1-15	○	○	×	×	×	○	○	○	○	○	○	○	○	×
大分市	6724	公益財団法人大分県地域保健支援センター	097-532-2167	大字駄原2892-1大分県地域保健支援センター	○	○	○	○	○	○	×	○	○	○	○	○	○	×
大分市	8890	三愛総合健診センター	097-542-6733	市1213	○	○	○	○	○	○	○	○	○	○	○	○	○	○



# 健診機関リスト

40歳以上：一般A 1  
40歳未満：一般A 2

○…実施可能 ※…実施可能(条件付)  
×…実施不可



健診コース		オプション検査									
一般A 1	一般A 2	子宮細胞診	マンモ	乳房エコー	ABC検査	胃内視鏡	腹部エコー	PSA	骨密度検査	大腸内視鏡	

## 鹿児島県

※受診する健診コースにより、オプション検査で「○」と表示されていても受診出来ない場合があります。  
※予約の際は必ず「代行機関は(株)イーウエルです」とお伝えください。  
※健診機関へご予約後、(株)イーウエルへ受診券発行依頼を行ってください。

市区町村	健診機関CD	健診機関名称	電話番号	住所	一般A 1	一般A 2	子宮細胞診	マンモ	乳房エコー	ABC検査	胃内視鏡	腹部エコー	PSA	骨密度検査	大腸内視鏡
指宿市	7061	医療法人南星会 いぶすき内科	0993-23-3239	十町2321-1	×	○	×	×	○	○	×	×	×	×	×
霧島市	1602	鹿児島医療生活協同組合 国分生協病院	0995-45-4806	国分中央3-38-14	○	○	×	×	○	×	○	○	○	○	×
奄美市	1592	奄美医療生活協同組合 奄美中央病院	0997-52-6565	名瀬長浜町16-5	○	○	×	×	×	○	○	○	○	○	×
奄美市	6748	医療法人奎英会むかいクリニック	0997-55-1777	名瀬小浜町24-10	○	○	×	×	○	○	○	○	○	○	×
始良市	6037	医療法人健育会 たけうちクリニック	0995-64-5550	西餅田140	○	○	○	○	○	×	○	○	○	○	○
始良市	9293	医療法人玉昌会加治木温泉病院	0995-62-0001	加治木町木田4714	○	○	○	○	×	×	○	○	○	○	×
大島郡名町	6042	医療法人徳洲会 沖永良部徳洲会病院	0997-93-3000	瀬利覚2208	○	○	○	×	○	×	×	○	○	○	×

## 沖縄県

那覇市	1605	一般社団法人那覇市医師会生活習慣病検診センター	098-860-3017	東町26-1	○	○	○	○	○	○	○	○	×	○	○	×
那覇市	1611	一般財団法人琉球生命済生会 琉生病院	098-885-5131	大道56	○	○	○	○	○	○	○	○	○	○	○	○
那覇市	6046	医療法人禄寿会小禄病院	098-857-8713	小禄547-1	○	○	×	×	×	○	×	×	×	×	×	
那覇市	6175	医療法人徳洲会 新都心クリニック	098-860-0386	銘苅2-2-1	○	○	○	○	○	○	○	○	○	○	×	
那覇市	6340	地方独立行政法人那覇市立病院	098-884-5106	古島2-31-1	○	○	×	○	○	×	×	○	○	×	×	
石垣市	6078	医療法人徳洲会石垣島徳洲会病院	0980-83-5507	大浜字南大浜446-1	○	○	○	○	○	×	○	○	○	×	×	
浦添市	1608	社会医療法人仁愛会浦添総合病院健診センター	0570-010-986	伊祖3-42-15	○	○	○	○	○	×	×	×	○	○	○	
浦添市	1609	医療法人八重瀬会同仁病院	098-876-2212	城間1-37-12	○	○	○	○	○	○	○	○	○	○	○	
名護市	1616	北部地区医師会病院 健康管理センター	0980-52-0777	字宇茂佐1712-3	○	○	○	○	○	○	×	○	○	○	×	
沖縄市	2554	社会医療法人敬愛会 中頭総合ちばなクリニック	098-939-5477	知花6-25-15コンサル知花	○	○	×	×	×	×	×	×	○	×	×	
沖縄市	7031	医療法人安心会愛聖クリニック	098-939-5114	高原5-15-11	×	○	○	×	○	×	×	×	×	×	×	
沖縄市	7060	医療法人康陽会 仲宗根クリニック	098-933-8000	高原7-23-14	○	○	×	×	○	○	○	○	○	○	×	
沖縄市	9009	沖縄医療生活協同組合中部協同病院	098-938-6160	美里1-31-15	○	○	○	×	○	×	○	○	○	○	×	
宮古島市	2859	医療法人徳洲会宮古島徳洲会病院	0980-72-0002	平良字松原552-1	○	○	○	○	○	×	○	○	○	×	○	
国頭郡金武町	8823	医療法人社団明日望アスボメディカルクリニック(旧医療法人社団菱秀会KIN放射線治療・健診クリニック)	098-968-4664	金武10897	○	○	○	○	○	○	○	○	○	○	○	
中頭郡北中城村	2553	医療法人徳洲会 中部徳洲会病院	0570-00-1789	字比嘉801	○	○	○	○	○	×	○	○	○	○	○	
島尻郡与那原町	6048	医療法人和の会 与那原中央病院	098-945-8101	与那原2905	○	○	○	○	○	×	○	○	○	○	×	
島尻郡南風原町	1639	一般財団法人沖縄県健康づくり財団	098-889-6474	字宮平212	○	○	○	○	○	×	○	○	○	○	○	



